

ขั้นตอนการขอเอกสารแสดง ผลการเรียนรู้ ปพ.1 (กรณี นักเรียนปัจจุบัน)

1. รูปถ่ายนักเรียนแต่งเครื่องแบบนักเรียน โรงเรียนสุราษฎร์พิทยา รูปถ่ายขนาด 1.5 นิ้ว ตามจำนวนที่ขอ ปพ. ถ่ายไว้ไม่เกิน 6 เดือน

2. หน้าตรงไม่สวมหมวก ไม่สวมแว่นตาคำ และไม่สวมใส่ เครื่องประดับใด ๆ ทั้งสิ้น ทรงผมสุภาพไม่ ปิดหน้าผาก ไม่ชอย ไม่สับ หรือตัดผม

**** ระยะเวลาดำเนินการไม่เกิน 3 วันทำการ**

ขั้นตอนการขอเอกสารแสดง ผลการเรียนรู้ ปพ.7

1. รูปถ่ายนักเรียนแต่งเครื่องแบบนักเรียน โรงเรียนสุราษฎร์พิทยา รูปถ่ายขนาด 5 นิ้ว ตามจำนวนที่ขอ ปพ. ถ่ายไว้ไม่เกิน 6 เดือน

2. หน้าตรงไม่สวมหมวก ไม่สวมแว่นตาคำ และไม่สวมใส่ เครื่องประดับใด ๆ ทั้งสิ้น ทรงผมสุภาพไม่ ปิดหน้าผาก ไม่ชอย ไม่สับ หรือตัดผม

**** ระยะเวลาดำเนินการไม่เกิน 3 วันทำการ**

ขั้นตอนการขอเอกสารแสดง ผลการเรียนรู้ ปพ.1 (กรณี สูญหาย)

1. นักเรียนที่จบ ม.3 หรือ ม.6 ติดต่อแจ้งขอเอกสาร ปพ.1 หาย/ชำรุด

2. ยื่นคำร้องที่งานทะเบียน สำนักงานบริหารงานวิชาการ

3. รูปถ่ายสวมเสื้อเชิ้ตสีขาว หน้าตรงไม่สวมหมวก ไม่สวมแว่นตาคำ และไม่สวมใส่ เครื่องประดับใด ๆ ทั้งสิ้น ทรงผมสุภาพไม่ปิดหน้าผาก ขนาด 1.5 นิ้ว จำนวน 2 รูป

**** ระยะเวลาดำเนินการไม่เกิน 3 วันทำการ**

ขั้นตอนการขอเอกสารแสดงผลการเรียน ปพ.1 ปพ.7 (กรณี นักเรียนปัจจุบัน) /ปพ.1 (กรณี สูญหาย)

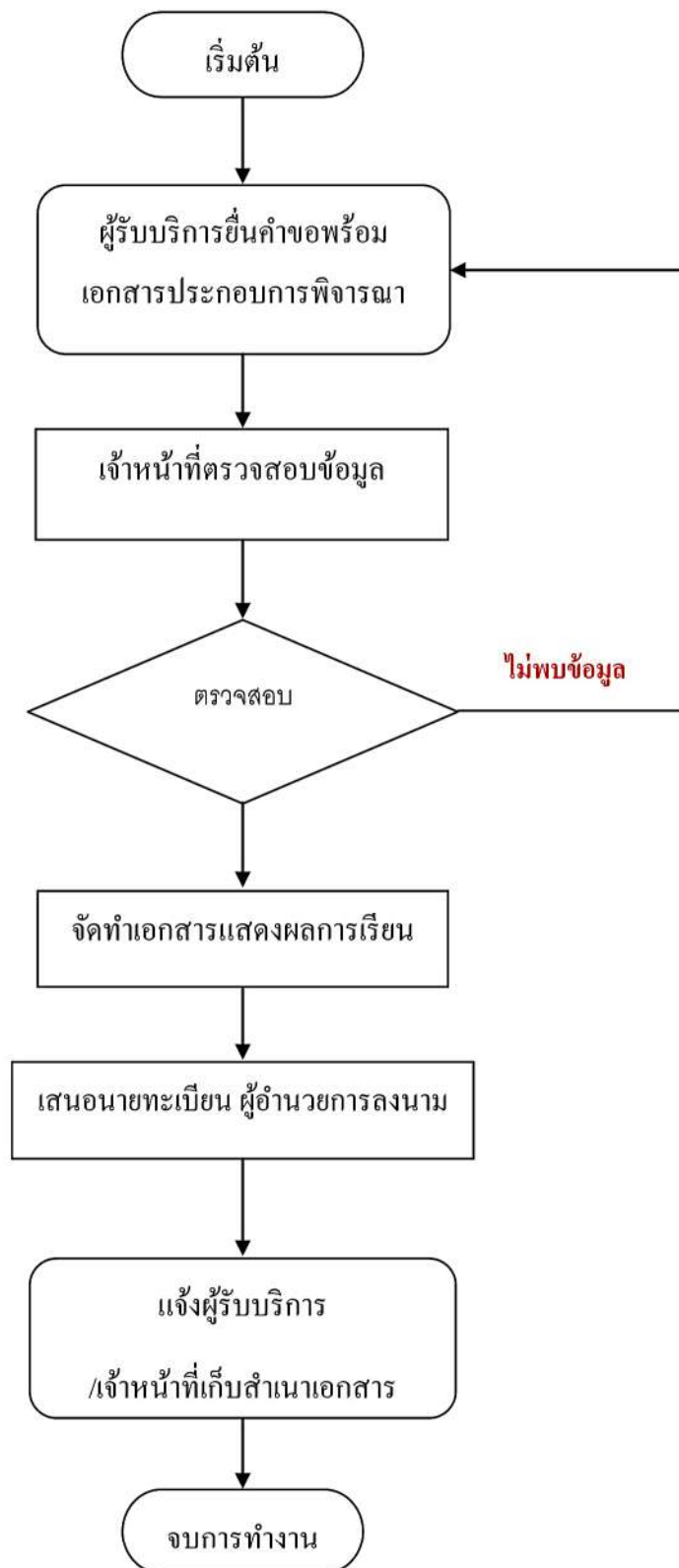

ขั้นตอนการลาออก

1. ผู้ปกครองนักเรียนนำนักเรียนมาติดต่อ ยื่นคำร้องขอลานักเรียนออกด้วยตนเอง
 2. แนบบำเนาเอกสาร สำเนาบัตรประชาชนหรือสำเนาทะเบียนบ้านผู้ปกครอง จำนวน 1 แผ่น
 3. เขียนคำร้องขอลาออกพร้อมรูปถ่ายที่ถูกต้อง ตามระเบียบของโรงเรียนสุราษฎร์พิทยา รูปถ่ายขนาด 1.5 นิ้ว จำนวน 2 รูป
 4. นักเรียนที่ลาออกจะต้องไม่มีผลการเรียนติดค้าง 0 , ร , มส , มผ
 5. รับใบ ปพ.1 และใบรับรองเวลาเรียน ได้ หลังจากยื่นคำร้องแล้วอย่างน้อย 3 วันทำการ
- **หมายเหตุ กรณีที่นักเรียนยังอายุไม่ครบ 15 ปี บริบูรณ์ จะต้องมีจดหมายยืนยันจากสถานศึกษาใหม่ ว่ายินดีรับย้าย

ขั้นตอนการขอแก้ไข ชื่อ - นามสกุลในหลักฐานการศึกษา

1. เขียนคำร้องขอแก้ไขหลักฐาน เช่น ขอเปลี่ยน ชื่อ – สกุล ของนักเรียนหรือบิดาหรือมารดา
2. แนบบำเนาหลักฐานที่ต้องการแก้ไข ได้แก่ ทะเบียนบ้านของนักเรียนที่แก้ไข ชื่อ-สกุล หรือใบเปลี่ยนชื่อ-สกุลจากหน่วยงานราชการ
3. ส่งให้คุณครูที่ห้องทะเบียนเพื่อตรวจสอบ ความถูกต้อง
4. งานทะเบียนแก้ไขลงในระบบประวัตินักเรียน
5. นักเรียนแจ้งคุณครูที่เกี่ยวข้องทราบ

ขั้นตอนการลาออกที่นักเรียนมีความประสงค์จะลาออกจากสถานศึกษา

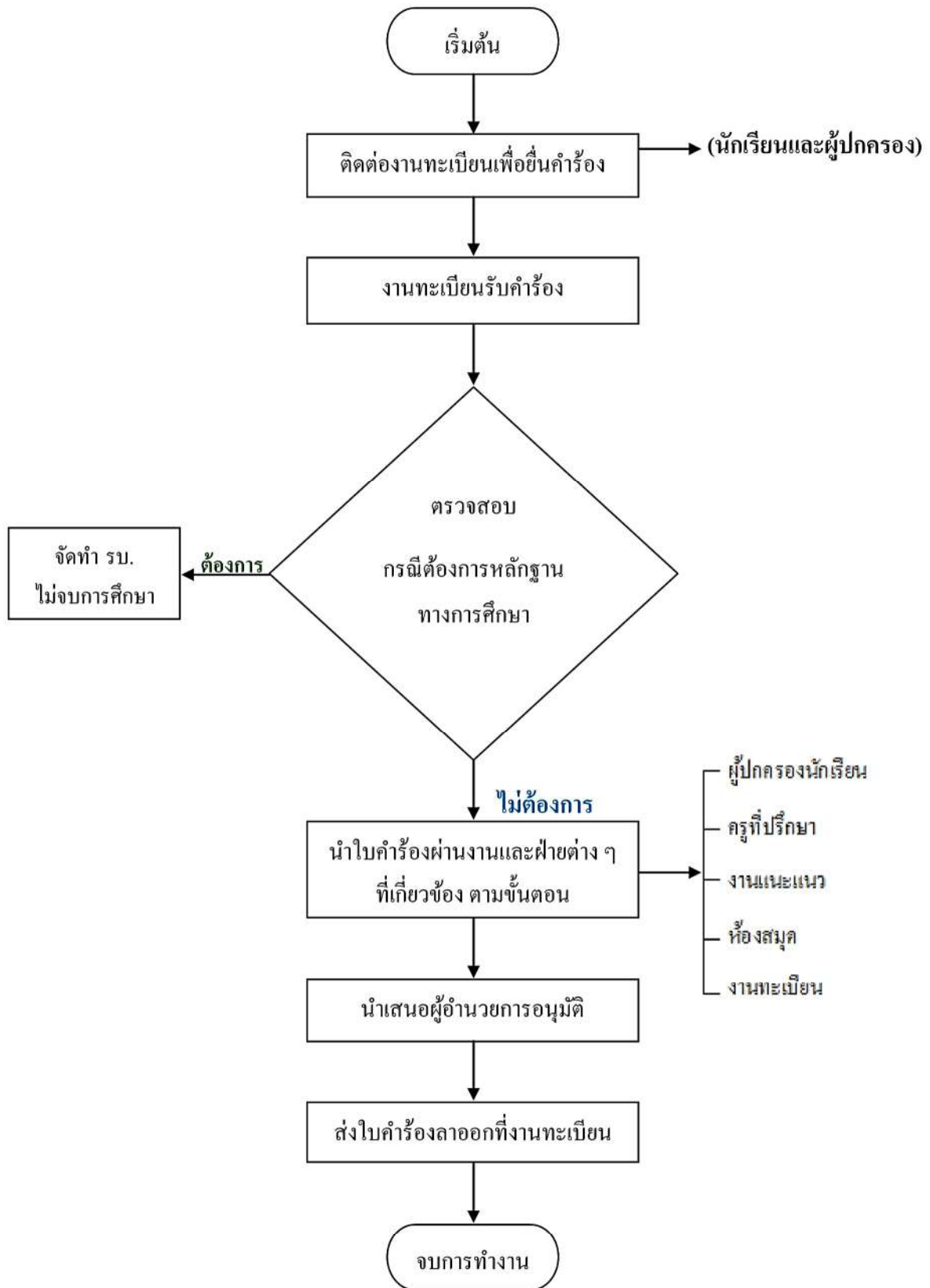

ขั้นตอนการขอเปลี่ยนชื่อตัว-ชื่อสกุล คำนำหน้า และการสะกดชื่อตัว-ชื่อสกุล

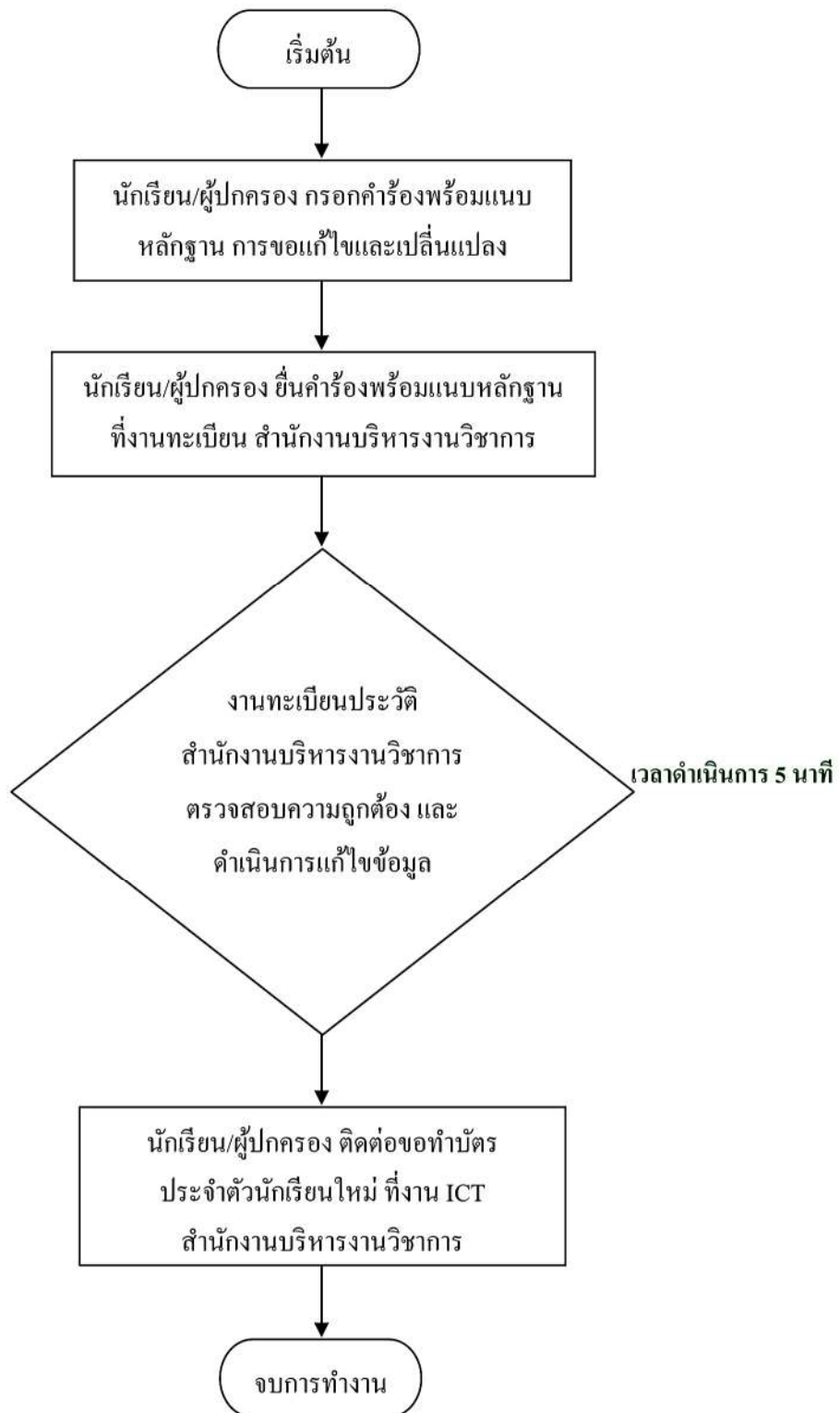

**សំណុំបញ្ជីបញ្ជីឈ្មោះបុគ្គលិក
ក្រុមហ៊ុន**

លេខ..... ដើម..... ឆ.ស.

ឈ្មោះ.....
 ឈ្មោះ.....
 លេខប្រាក់.....
 លេខ.....
 លេខ.....
 លេខ.....
 លេខ.....
 លេខ.....
 លេខ.....
 លេខ.....
 លេខ.....
 លេខ.....
 លេខ.....
 លេខ.....
 លេខ.....

.....

.....

សំណុំបញ្ជីបញ្ជីឈ្មោះ

លេខ..... ដើម..... ឆ.ស.

ឈ្មោះ.....
 ឈ្មោះ.....
 លេខប្រាក់.....
 លេខ.....
 លេខ.....
 លេខ.....
 លេខ.....
 លេខ.....
 លេខ.....
 លេខ.....
 លេខ.....
 លេខ.....
 លេខ.....
 លេខ.....
 លេខ.....

.....

.....

**សំណុំបញ្ជីបញ្ជីឈ្មោះបុគ្គលិក
ក្រុមហ៊ុន**

លេខ..... ដើម..... ឆ.ស.

ឈ្មោះ.....
 ឈ្មោះ.....
 លេខប្រាក់.....
 លេខ.....
 លេខ.....
 លេខ.....
 លេខ.....
 លេខ.....
 លេខ.....
 លេខ.....

.....

.....

បញ្ជីបញ្ជីបញ្ជីឈ្មោះបុគ្គលិក

| ល.រ | ឈ្មោះ | លេខប្រាក់ | លេខ | លេខប្រាក់បញ្ញើ | | |
|-----|-------|-----------|-----|----------------|--------|--------|
| | | | | ថ្ងៃ ១ | ថ្ងៃ ២ | ថ្ងៃ ៣ |
| | | | | | | |
| | | | | | | |
| | | | | | | |
| | | | | | | |
| | | | | | | |
| | | | | | | |
| | | | | | | |
| | | | | | | |
| | | | | | | |
| | | | | | | |
| | | | | | | |
| | | | | | | |
| | | | | | | |
| | | | | | | |
| | | | | | | |
| | | | | | | |
| | | | | | | |
| | | | | | | |
| | | | | | | |
| | | | | | | |
| | | | | | | |
| | | | | | | |
| | | | | | | |
| | | | | | | |
| | | | | | | |
| | | | | | | |

សំណុំបញ្ជីបញ្ជីឈ្មោះបុគ្គលិក

លេខ..... ដើម..... ឆ.ស.

ឈ្មោះ.....
 ឈ្មោះ.....
 លេខប្រាក់.....
 លេខ.....
 លេខ.....
 លេខ.....
 លេខ.....
 លេខ.....

.....

.....

សំណុំបញ្ជីបញ្ជីឈ្មោះបុគ្គលិក

លេខ..... ដើម..... ឆ.ស.

ឈ្មោះ.....
 ឈ្មោះ.....
 លេខប្រាក់.....
 លេខ.....
 លេខ.....
 លេខ.....
 លេខ.....
 លេខ.....

.....

.....

คำร้องขอเอกสารรับรองคุณวุฒิเป็นภาษาอังกฤษ
โรงเรียนสุราษฎร์พิทยา

วันที่.....เดือน.....พ.ศ.....

เรื่อง ขอเอกสารรับรองคุณวุฒิเป็นภาษาอังกฤษ

เรียน ผู้อำนวยการโรงเรียนสุราษฎร์พิทยา

ด้วย ข้าพเจ้า (นาย/นาง/น.ส./ค.ช./ค.ญ.).....(ภาษาไทย)
.....(ภาษาอังกฤษตัวพิมพ์ใหญ่) เลขประจำตัว.....

สถานที่เกิด จังหวัด.....ประเทศ.....(ภาษาไทย)
จังหวัด.....ประเทศ.....(ภาษาอังกฤษ)

ที่อยู่ปัจจุบัน บ้านเลขที่.....หมู่ที่.....ตำบล.....อำเภอ/เขต.....
จังหวัด.....ประเทศ.....(ภาษาไทย)
สัญชาติ.....ศาสนา.....

ชื่อ-สกุลบิดา.....(ภาษาไทย)..... (ภาษาอังกฤษตัวพิมพ์ใหญ่)

ชื่อ-สกุลมารดา.....(ภาษาไทย)..... (ภาษาอังกฤษตัวพิมพ์ใหญ่)

ก่อนเข้าโรงเรียนสุราษฎร์พิทยาจบชั้น.....จากโรงเรียน.....

จังหวัด.....เข้าเรียน โรงเรียนสุราษฎร์พิทยา เมื่อวันที่.....เดือน.....

สำเร็จการศึกษาตามหลักสูตรชั้น.....เมื่อปีการศึกษา.....
(.....) ประโยชน์มัธยมศึกษาตอนต้น (.....) ประโยชน์มัธยมศึกษาตอนปลาย

เพื่อนำไป (เหตุผลที่ขอ).....

พร้อมกันนี้ได้แนบรูปถ่ายขนาด 4x6 ซม. (หน้าตรงไม่สวมหมวก ไม่สวมแว่นตา) ถ่ายไม่เกิน 6 เดือน จำนวน.....รูป
ปีการศึกษา.....เนื่องจาก.....

จึงเรียนมาเพื่อขอความกรุณาทางโรงเรียนได้ออกเอกสารดังกล่าวให้ข้าพเจ้าด้วย

ขอแสดงความนับถือ

(.....)

ผู้ปกครอง

รับเมื่อวันที่.....เดือน.....พ.ศ.....

ตัวอย่างหัวข้อสอบ



โรงเรียนสุราษฎร์พิทยา จังหวัดสุราษฎร์ธานี

แบบทดสอบวัดผลสัมฤทธิ์ทางการเรียน ปลายภาคเรียนที่ 1

วิชา ค22101 คณิตศาสตร์พื้นฐาน 3 ชั้นมัธยมศึกษาปีที่ 2 เวลา 1 ชั่วโมง

คะแนนเต็ม 20 คะแนน ผู้ออกข้อสอบและคณะ

- คำชี้แจง** 1. แบบทดสอบเป็นแบบปรนัยเลือกตอบจำนวน 30 ข้อ มีจำนวน 3 หน้า มี 2 ตอน
- ตอนที่ 1 เป็นแบบปรนัยเลือกตอบ 4 ตัวเลือก จำนวน 30 ข้อ (30 คะแนน)
- ตอนที่ 2 เป็นแบบอัตนัยจำนวน 2 ข้อ (10 คะแนน)
2. ห้ามทำเครื่องหมายใด ๆ ลงในข้อสอบ (ให้ทดลองในกระดาษทด) และไม่อนุญาตให้นักเรียนนำข้อสอบออกจากห้องสอบ
- คำสั่ง** ตอนที่ 1 ให้นักเรียนเลือกคำตอบที่ถูกต้องที่สุดเพียงคำตอบเดียว แล้วทำเครื่องหมายกากบาท (x) ลงในกระดาษคำตอบ
- ตอนที่ 2 ให้นักเรียนแสดงวิธีทำลงในข้อสอบ

ตอนที่ 1 ข้อ 1-30

การแปลงทางเรขาคณิต ข้อ 1-15

1.

.

15.

ความเท่ากันทุกประการ ข้อ 16-30

16.....

.

30.

ตอนที่ 2 ข้อ 1 – 2 แสดงวิธีทำ



ตารางวิเคราะห์ผลสอบ O-NET ม.3

โรงเรียนสุราษฎร์พิทยา

กลุ่มสาระการเรียนรู้.....

| มาตรฐาน การเรียนรู้ | คะแนนเฉลี่ย | | | ส่วนเบี่ยงเบนมาตรฐาน | | | กลุ่มการประเมิน | | | |
|------------------------|-------------|--------------------|--------|----------------------|---------------------|--------|-----------------|-----|-----|-----|
| | โรงเรียน | ผล | ประเทศ | โรงเรียน | ผล | ประเทศ | *H1 | *H2 | *L1 | *L2 |
| | | ○ 1=สูง ○ 2=ต่ำ | | | ○ 1=มาก ○ 2=น้อย | | 1 2 | 1 1 | 2 2 | 2 1 |
| | | ○ 1=สูง ○ 2=ต่ำ | | | ○ 1=มาก ○ 2=น้อย | | 1 2 | 1 1 | 2 2 | 2 1 |
| | | ○ 1=สูง ○ 2=ต่ำ | | | ○ 1=มาก ○ 2=น้อย | | 1 2 | 1 1 | 2 2 | 2 1 |
| | | ○ 1=สูง ○ 2=ต่ำ | | | ○ 1=มาก ○ 2=น้อย | | 1 2 | 1 1 | 2 2 | 2 1 |
| | | ○ 1=สูง ○ 2=ต่ำ | | | ○ 1=มาก ○ 2=น้อย | | 1 2 | 1 1 | 2 2 | 2 1 |
| | | ○ 1=สูง ○ 2=ต่ำ | | | ○ 1=มาก ○ 2=น้อย | | 1 2 | 1 1 | 2 2 | 2 1 |
| | | ○ 1=สูง ○ 2=ต่ำ | | | ○ 1=มาก ○ 2=น้อย | | 1 2 | 1 1 | 2 2 | 2 1 |
| | | ○ 1=สูง ○ 2=ต่ำ | | | ○ 1=มาก ○ 2=น้อย | | 1 2 | 1 1 | 2 2 | 2 1 |
| | | ○ 1=สูง ○ 2=ต่ำ | | | ○ 1=มาก ○ 2=น้อย | | 1 2 | 1 1 | 2 2 | 2 1 |

ตารางสรุปผลการวิเคราะห์

| กลุ่มการประเมิน | มาตรฐานการเรียนรู้ |
|-----------------|--------------------|
| H1 | |
| H2 | |
| L1 | |
| L2 | |

สรุปผลการวิเคราะห์ผล O-NET ปีการศึกษา 2560

กลุ่มสาระการเรียนรู้.....ระดับชั้นมัธยมศึกษาปีที่ 3

มาตรฐานการเรียนรู้ที่อยู่ในกลุ่ม H1=นักเรียนทำคะแนนได้สูง คะแนนมีการกระจายน้อย

| มาตรฐานที่ | เรื่อง | มาตรฐานที่ | เรื่อง |
|------------|--------|------------|--------|
| | | | |
| | | | |
| | | | |
| | | | |
| | | | |

มาตรฐานการเรียนรู้ที่อยู่ในกลุ่ม H2=นักเรียนทำคะแนนได้สูง คะแนนมีการกระจายมาก

| มาตรฐานที่ | เรื่อง | มาตรฐานที่ | เรื่อง |
|------------|--------|------------|--------|
| | | | |
| | | | |
| | | | |
| | | | |
| | | | |

มาตรฐานการเรียนรู้ที่อยู่ในกลุ่ม L1=นักเรียนทำคะแนนได้ต่ำ คะแนนมีการกระจายน้อย

| มาตรฐานที่ | เรื่อง | มาตรฐานที่ | เรื่อง |
|------------|--------|------------|--------|
| | | | |
| | | | |
| | | | |
| | | | |
| | | | |

มาตรฐานการเรียนรู้ที่อยู่ในกลุ่ม L2=นักเรียนทำคะแนนได้ต่ำ คะแนนมีการกระจายมาก

| มาตรฐานที่ | เรื่อง | มาตรฐานที่ | เรื่อง |
|------------|--------|------------|--------|
| | | | |
| | | | |
| | | | |
| | | | |
| | | | |

แนวทางและวิธีการแก้ไขยกระดับผลสัมฤทธิ์ของกลุ่มสาระการเรียนรู้ในมาตรฐานที่นักเรียนทำคะแนนได้น้อย

ข้อเสนอแนะอื่น ๆ

ผู้จัดทำ.....

บันทึก
การสอนออนไลน์

วัน.....ที่.....เดือน.....พ.ศ.....

| คาบ | ห้อง | วิชา | เนื้อหา/กิจกรรมการเรียนการสอน | ชิ้นงาน/ภาระงาน | หมายเหตุ |
|-----|------|------|-------------------------------|-----------------|----------|
| | | | | | |
| | | | | | |
| | | | | | |

.....
()

ครูผู้สอน

.....
(.....)

หัวหน้ากลุ่มสาระการเรียนรู้



แบบขออนุญาตให้นักเรียนเข้าร่วมกิจกรรม

วันที่.....เดือน.....พ.ศ.....

กลุ่มสาระการเรียนรู้.....ขออนุญาตให้นักเรียน
เข้าร่วมกิจกรรม.....

สถานที่จัดกิจกรรม.....

ระหว่างวันที่.....เดือน.....พ.ศ..... ถึง วันที่.....เดือน.....พ.ศ.....

เพื่อเป็นการส่งเสริมศักยภาพนักเรียนด้าน.....

ขอความอนุเคราะห์จากคุณครูผู้สอน คุณครูที่ปรึกษาชั้นเรียน ครูคุณที่ปรึกษากิจกรรม ให้เวลาเรียน
กับนักเรียนในช่วงเวลาที่ไปร่วมกิจกรรม และมอบหมายงาน ซ่อมเสริมการเรียนรู้ หลังจากเสร็จสิ้นการเข้า
ร่วมกิจกรรม มีรายชื่อนักเรียนดังนี้

ชั้นมัธยมศึกษาปีที่ ห้อง.....

- | | |
|---------|---------|
| 1..... | 11..... |
| 2..... | 12..... |
| 3..... | 13..... |
| 4..... | 14..... |
| 5..... | 15..... |
| 6..... | 16..... |
| 7..... | 17..... |
| 8..... | 18..... |
| 9..... | 19..... |
| 10..... | 20..... |

(.....)

ครูผู้ดูแลนักเรียนเข้าร่วมกิจกรรม

ความเห็นกลุ่มบริหารงานวิชาการ

.....

.....

(นายภิชชวีศักดิ์ แก้วมณี)

รองผู้อำนวยการกลุ่มบริหารงานวิชาการ

(นางสมร เพ็ญเดช)

ผู้อำนวยการ โรงเรียนสุราษฎร์พิทยา

โรงเรียนสุราษฎร์พิทยา
แบบคัดกรองนักเรียน กลุ่มบริหารวิชาการ

คำชี้แจง การคัดกรองนักเรียนของกลุ่มบริหารวิชาการ เป็นกิจกรรมหนึ่งในกระบวนการวิเคราะห์ผู้เรียนในระบบการเรียนรู้ มีวัตถุประสงค์เพื่อติดตาม ดูแล ช่วยเหลือ ป้องกัน และแก้ไขปัญหาที่เกี่ยวข้องกับการเรียนรู้ เพื่อพัฒนาคุณภาพของผู้เรียนให้สูงขึ้น

แนวทางปฏิบัติ ให้คุณครูแจ้งรายชื่อนักเรียนที่มีพฤติกรรมไม่ให้ความร่วมมือ ในการร่วมกิจกรรมการเรียนรู้ ในรายวิชาที่ท่านสอน เช่น ขาดเรียนบ่อย ๆ ไม่รวมกิจกรรมกลุ่ม มาเรียนโดยไม่มีอุปกรณ์การเรียน ไม่ส่งการบ้าน ไม่เชื่อฟังคำแนะนำของครูหรือมีพฤติกรรมอื่น ๆ ที่เป็นอุปสรรคต่อการจัดกิจกรรมการเรียนรู้ของครู และนักเรียนในชั้น

ชื่อวิชา.....รหัสวิชา.....จำนวนนักเรียน.....ห้อง/กลุ่ม.....คน

| ลำดับที่ | ชื่อ-สกุล | ชั้น | พฤติกรรม | การแก้ไขปัญหาของครูผู้สอน |
|----------|-----------|------|----------|---------------------------|
| | | | | |
| | | | | |
| | | | | |
| | | | | |
| | | | | |
| | | | | |
| | | | | |
| | | | | |
| | | | | |
| | | | | |
| | | | | |
| | | | | |
| | | | | |
| | | | | |
| | | | | |

ข้อมูลเพิ่มเติม.....
.....
.....
.....

.....ผู้รายงาน
(.....)
วันที่...../...../.....

บันทึกการเรียนการสอนรายวัน โรงเรียนสุราษฎร์พิทยา

วัน.....ที่.....เดือน.....พ.ศ.....ชั้นมัธยมศึกษาปีที่...../.....

บันทึกการไม่มาเรียนพร้อมสาเหตุ

| เลขประจำตัว | ชื่อ-สกุล | สาเหตุที่ไม่มาเรียน | เลขประจำตัว | ชื่อ-สกุล | สาเหตุที่ไม่มาเรียน |
|-------------|-----------|---------------------|-------------|-----------|---------------------|
| | | | | | |
| | | | | | |
| | | | | | |
| | | | | | |

บันทึกการเข้าเรียนรายคาบ

| คาบที่ | รหัสวิชา/ชื่อผู้สอน | เนื้อหาที่สอน | เลขประจำตัว/ชื่อและสาเหตุที่ไม่เข้าเรียน | ลงชื่อผู้สอน |
|--------|---------------------|---------------|--|--------------|
| 1 | รหัสวิชา..... | | | |
| | ผู้สอน..... | | | |
| | | | | |
| 2 | รหัสวิชา..... | | | |
| | ผู้สอน..... | | | |
| | | | | |
| 3 | รหัสวิชา..... | | | |
| | ผู้สอน..... | | | |
| | | | | |
| 4 | รหัสวิชา..... | | | |
| | ผู้สอน..... | | | |
| | | | | |
| 5 | รหัสวิชา..... | | | |
| | ผู้สอน..... | | | |
| | | | | |
| 6 | รหัสวิชา..... | | | |
| | ผู้สอน..... | | | |
| | | | | |
| 7 | รหัสวิชา..... | | | |
| | ผู้สอน..... | | | |
| | | | | |
| 8 | รหัสวิชา..... | | | |
| | ผู้สอน..... | | | |
| | | | | |
| 9 | รหัสวิชา..... | | | |
| | ผู้สอน..... | | | |
| | | | | |

ลงชื่อ.....วิชาการห้อง

ลายมือชื่อ.....ครูที่ปรึกษา

โรงเรียนสุราษฎร์พิทยา
บันทึกรายงานผลการนิเทศการสอน

ชื่อผู้สอน..... ห้องที่สอน.....
 รหัสวิชา..... เรื่อง.....
 รายวิชา..... วันที่.....เดือน.....พ.ศ.....

คำชี้แจง คณะกรรมการผู้สังเกตการณ์สอน เขียนเครื่องหมาย ✓ ลงในช่องระดับคะแนนโดยพิจารณาตามเกณฑ์ และให้ข้อสอบแนบดังนี้

- ๑ หมายถึง มีพฤติกรรมการสอนในประเด็นสังเกต แต่ในระดับที่น้อยมากไม่ส่งผลต่อการจัดกิจกรรมการเรียนรู้
- ๒ หมายถึง มีพฤติกรรมการสอนระดับปานกลาง ส่งผลต่อการจัดกิจกรรมการเรียนรู้
- ๓ หมายถึง มีพฤติกรรมการสอนในระดับดีมาก ส่งผลต่อการจัดกิจกรรมการเรียนรู้ได้เป็นอย่างดี

| ข้อที่ | ประเด็นสังเกต | ระดับคะแนน | | | ข้อสังเกต |
|--------|--|------------|-------|-------|-----------|
| | | ๑ | ๒ | ๓ | |
| ๑ | ครูดำเนินการสอนอย่างเป็นลำดับขั้นตอนของกระบวนการเรียนรู้ | | | | |
| ๒ | จัดกิจกรรมการเรียนการสอนด้วยวิธีการที่หลากหลาย | | | | |
| ๓ | จัดกิจกรรมให้ผู้เรียนได้ฝึกค้นคว้า สังเกต รวบรวมข้อมูลวิเคราะห์ คิดอย่างหลากหลายและสร้างสรรค์ สามารถสร้างองค์ความรู้ได้ด้วยตนเอง | | | | |
| ๔ | กระตุ้นให้นักเรียนมีส่วนร่วมแสดงความคิดเห็น ศึกษาค้นคว้าและแสวงหาคำตอบด้วยตนเอง | | | | |
| ๕ | นักเรียนเรียนรู้จากสื่อการสอนหลายรูปแบบ เช่น วีดิทัศน์ สื่อเอกสาร สื่อ ICT สื่อภูมิปัญญาท้องถิ่น ฯลฯ | | | | |
| ๖ | มีการสอดแทรกคุณธรรม จริยธรรมและให้แรงเสริมด้วยการยกย่องชมเชยกับนักเรียนในการจัดการกิจกรรมการเรียนการสอน | | | | |

| ข้อที่ | ประเด็นสังเกต | ระดับคะแนน | | | ข้อสังเกต |
|--------|---|------------|-------|-------|-----------|
| | | ๑ | ๒ | ๓ | |
| ๗ | จัดบรรยากาศการเรียนรู้ที่ดึงดูดความสนใจก่อให้เกิดความสุขและ เพลิดเพลินแก่ผู้เรียน | | | | |
| ๘ | นักเรียนมีความกระตือรือร้นและสนุกสนานในการเรียน | | | | |
| ๙ | ฝึกให้นักเรียนมีพฤติกรรมประชาธิปไตย เช่น ยอมรับความคิดเห็น ของผู้อื่น รู้จักหน้าที่ของตน เป็นผู้นำและผู้ตามที่ดี เป็นต้น | | | | |
| ๑๐ | ใช้วิธีการวัดผลการเรียนรู้หลายรูปแบบโดยเน้นสภาพจริง | | | | |

ข้อเสนอแนะเพิ่มเติม/ข้อแนะนำ

.....

.....

.....

ลงชื่อ.....ผู้นิเทศ
(.....)



โรงเรียนสุราษฎร์พิทยา จังหวัดสุราษฎร์ธานี

แบบประเมินแผนการจัดการเรียนรู้

วิชา.....รหัสวิชา.....ชั้น.....

ผู้สอน.....กลุ่มสาระฯ.....

| ข้อที่ | รายการประเมิน | ระดับคะแนน | | | | | คะแนน |
|----------|--|------------|---|---|---|---|-------|
| | | 5 | 4 | 3 | 2 | 1 | |
| 1 | มีการวิเคราะห์หลักสูตร(คำอธิบายรายวิชา/มาตรฐาน/ตัวชี้วัด สมรรถนะ คุณลักษณะ โครงการสอน) | | | | | | |
| 2 | มีกิจกรรมในการวิเคราะห์ผู้เรียน | | | | | | |
| 3 | มีกิจกรรมแสดงถึงการนำผลการวิเคราะห์ผู้เรียนมาใช้ประโยชน์ในการวางแผนการจัดการจัดการกิจกรรมการเรียนรู้ | | | | | | |
| 4 | การจัดหน่วยการเรียนรู้สอดคล้องกับการวิเคราะห์หลักสูตร | | | | | | |
| 5 | เนื้อหาสาระและกิจกรรมเหมาะสมกับคาบเวลาที่กำหนด | | | | | | |
| 6 | กิจกรรมการเรียนรู้เน้นผู้เรียนเป็นสำคัญอย่างหลากหลาย | | | | | | |
| 7 | กิจกรรมการเรียนรู้ตอบสนองมาตรฐาน ตัวชี้วัด สมรรถนะ และคุณลักษณะอันพึงประสงค์ | | | | | | |
| 8 | มีหน่วยการเรียนรู้ที่นำกิจกรรมในกระบวนการเรียนของ IS1-IS3 | | | | | | |
| 9 | มีการใช้ ICT ในการจัดการเรียนรู้ | | | | | | |
| 10 | มีกิจกรรมที่บูรณาการความรู้หรือกิจกรรมตามแนวคิด เศรษฐกิจพอเพียง | | | | | | |
| 11 | มีกิจกรรมศึกษาเรียนรู้นอกห้องเรียน 30% | | | | | | |
| 12 | มีสื่อ/นวัตกรรมการสอนเหมาะสมกับการวิเคราะห์หลักสูตร และการวิเคราะห์ผู้เรียน | | | | | | |
| 13 | มีการวัดประเมินผลตามสภาพจริงอย่างหลากหลาย | | | | | | |
| 14 | มีการประเมินความก้าวหน้าและประเมินสรุปผล | | | | | | |
| 15 | แผนการจัดการจัดการกิจกรรมการเรียนรู้ที่นำเสนอสามารถนำไปใช้ได้จริงตามสภาพแวดล้อมของโรงเรียนและชุมชน | | | | | | |
| รวมคะแนน | | | | | | | |

โรงเรียนสุราษฎร์พิทยา
แบบประเมินสื่อ/นวัตกรรมในการจัดการเรียนรู้

ชื่อสื่อ/นวัตกรรม.....

ชื่อ - สกุล ครูผู้สอน..... รหัสวิชา..... รายวิชา

กลุ่มสาระการเรียนรู้แผนการจัดการเรียนรู้ที่ ภาคเรียนที่...../.....

หน่วยการเรียนรู้ที่.....ตัวชี้วัดข้อที่...../ผลการเรียนรู้ข้อที่..... เรื่อง

| ที่ | ผลการประเมิน | ระดับคุณภาพ | | | | | ข้อเสนอแนะ |
|-----|---|-------------|---|---|---|---|------------|
| | | 5 | 4 | 3 | 2 | 1 | |
| 1 | ความสอดคล้องกับตัวชี้วัด/ผลการเรียนรู้ | | | | | | |
| 2 | มีความถูกต้อง และสอดคล้องกับเนื้อหาวิชา | | | | | | |
| 3 | สอดคล้องกับกิจกรรม การเรียนการสอน | | | | | | |
| 4 | เร้าความสนใจ ให้เกิดการใฝ่รู้ ในเรื่องราวที่ต้องศึกษา | | | | | | |
| 5 | มีความทันสมัย แปลกใหม่แตกต่างไปจากการเรียนปกติ | | | | | | |
| 6 | กระตุ้นให้เกิดกระบวนการคิด | | | | | | |
| 7 | เป็นสื่อที่ส่งเสริมคุณธรรม จริยธรรม ให้แก่ผู้เรียน | | | | | | |
| 8 | ช่วยให้ผู้เรียนเกิดการเรียนรู้ได้ง่าย และสามารถจดจำได้นาน | | | | | | |
| 9 | ทำให้เกิดการสรุปรวบยอดได้ | | | | | | |
| 10 | ทำให้เกิดการค้นพบความรู้ด้วยตนเอง | | | | | | |
| 11 | ส่งเสริมปฏิสัมพันธ์ทางสังคมระหว่างผู้สอนกับผู้เรียน | | | | | | |
| 12 | ราคาไม่แพง ต้นทุนการผลิตต่ำ คุ้มค่าต่อการใช้งาน | | | | | | |
| 13 | สะดวก ง่ายต่อการใช้งาน | | | | | | |
| 14 | มีความคงทน สามารถนำกลับมาใช้ได้อีก | | | | | | |
| 15 | เป็นสื่อที่มีการประยุกต์ใช้ได้อย่างเหมาะสม | | | | | | |
| รวม | | | | | | | |

ข้อเสนอแนะ

.....

.....

ลงชื่อ.....ผู้ประเมิน
 (.....)

โรงเรียนสุราษฎร์พิทยา

แผนการดำเนินงานเพื่อพัฒนาผลสัมฤทธิ์ทางการเรียนในระดับโรงเรียนและระดับชาติ
กลุ่มสาระการเรียนรู้ภาษาไทย ระดับมัธยมศึกษาตอนต้น ปีการศึกษา.....

| สภาพปัจจุบัน | | | เป้าหมาย/การดำเนินงาน | | |
|---|---------------------------------------|---|--|---------------------------------------|---|
| ๑. ผลสัมฤทธิ์ทางการเรียนระดับโรงเรียน ปีการศึกษา | | | ๑. เป้าหมาย | | |
| ระดับชั้น | ร้อยละของนักเรียนที่ได้ระดับ ๓ ขึ้นไป | ร้อยละของนักเรียนที่ไม่ผ่านการประเมิน (๐) | ระดับชั้น | ร้อยละของนักเรียนที่ได้ระดับ ๓ ขึ้นไป | ร้อยละของนักเรียนที่ไม่ผ่านการประเมิน (๐) |
| ม.๑ | | | ม.๑ | | |
| ม.๒ | | | ม.๒ | | |
| ม.๓ | | | ม.๓ | | |
| | | | วิธีดำเนินการ ๑. ๒. ๓. ๔. | | |
| ๒. ผลสัมฤทธิ์ทางการเรียนระดับชาติ (O-Net) มัธยมศึกษาปีที่ ๓ ปีการศึกษา คะแนนเฉลี่ย ผลการพัฒนาร้อยละ | | | ๒. เป้าหมาย คะแนนเฉลี่ย ผลการพัฒนาร้อยละ วิธีดำเนินการ ๑. ๒. ๓. ๔. | | |



รายงานการผลิตและการใช้สื่อการสอน

ชื่อสกุล.....กลุ่มสาระการเรียนรู้.....

การจัดทำ ผลิตเอง จัดหา

ชื่อสื่อการสอน.....

.....

ประเภทผลงาน

ไฟล์เสียง

PowerPoint

VDO

เว็บไซต์ (ระบุ URL

YouTube (ระบุ URL

E-Book

CAI

อื่นๆ (ระบุ).....

วันที่ผลิต/จัดทำ วันที่.....เดือน.....พ.ศ.....

ใช้กับระดับชั้น ม.1 ม.2 ม.3 ม.4 ม.5 ม.6

รายละเอียด (อธิบายลักษณะสื่อการสอนสั้นๆ)

.....

.....

ภาพประกอบ (ภาพสื่อการสอน หรือ บรรยากาศการเรียนที่ใช้สื่อการสอน)

กลุ่มสาระการเรียนรู้.....

สิ่งที่พบจากการนิเทศ

1. ด้านการเตรียมการสอน

.....

.....

.....

.....

.....

2. ด้านการจัดกิจกรรมการเรียนรู้

.....

.....

.....

.....

.....

3. ด้านสื่อ นวัตกรรมการเรียนรู้และอุปกรณ์การสอน

.....

.....

.....

.....

.....

4. ด้านการวัดและประเมินผล

.....

.....

.....

.....

.....

ข้อเสนอแนะเพื่อการพัฒนา

.....

.....

.....

.....

.....

รายงานผลการตรวจแผนจัดการเรียนรู้กลุ่มสาระการเรียนรู้.....

1. ผลการใช้แผนการจัดการเรียนรู้

.....

.....

.....

.....

.....

2. จุดเด่นของแผนการจัดการเรียนรู้

.....

.....

.....

.....

.....

3. จุดด้อยของแผนการจัดการเรียนรู้

.....

.....

.....

.....

.....

4. สิ่งที่ควรปรับปรุงในภาคเรียนที่.....ปีการศึกษา.....

.....

.....

.....

.....

.....

5. ปัญหาอุปสรรค/ข้อเสนอแนะ

.....

.....

.....

.....

.....



ตารางวิเคราะห์ผลสอบ O-NET ม.3 / ม.6

โรงเรียนสุราษฎร์พิทยา จังหวัดสุราษฎร์ธานี

กลุ่มสาระการเรียนรู้.....

| มาตรฐาน การเรียนรู้ | คะแนนเฉลี่ย | | | ส่วนเบี่ยงเบนมาตรฐาน | | | กลุ่มการประเมิน | | | |
|------------------------|-------------|--------------------|--------|----------------------|---------------------|--------|-----------------|-----|-----|-----|
| | โรงเรียน | ผล | ประเทศ | โรงเรียน | ผล | ประเทศ | *H1 | *H2 | *L1 | *L2 |
| | | ○ 1=สูง ○ 2=ต่ำ | | | ○ 1=มาก ○ 2=น้อย | | 1 2 | 1 1 | 2 2 | 2 1 |
| | | ○ 1=สูง ○ 2=ต่ำ | | | ○ 1=มาก ○ 2=น้อย | | 1 2 | 1 1 | 2 2 | 2 1 |
| | | ○ 1=สูง ○ 2=ต่ำ | | | ○ 1=มาก ○ 2=น้อย | | 1 2 | 1 1 | 2 2 | 2 1 |
| | | ○ 1=สูง ○ 2=ต่ำ | | | ○ 1=มาก ○ 2=น้อย | | 1 2 | 1 1 | 2 2 | 2 1 |
| | | ○ 1=สูง ○ 2=ต่ำ | | | ○ 1=มาก ○ 2=น้อย | | 1 2 | 1 1 | 2 2 | 2 1 |
| | | ○ 1=สูง ○ 2=ต่ำ | | | ○ 1=มาก ○ 2=น้อย | | 1 2 | 1 1 | 2 2 | 2 1 |
| | | ○ 1=สูง ○ 2=ต่ำ | | | ○ 1=มาก ○ 2=น้อย | | 1 2 | 1 1 | 2 2 | 2 1 |
| | | ○ 1=สูง ○ 2=ต่ำ | | | ○ 1=มาก ○ 2=น้อย | | 1 2 | 1 1 | 2 2 | 2 1 |
| | | ○ 1=สูง ○ 2=ต่ำ | | | ○ 1=มาก ○ 2=น้อย | | 1 2 | 1 1 | 2 2 | 2 1 |

ตารางสรุปผลการวิเคราะห์

| กลุ่มการประเมิน | มาตรฐานการเรียนรู้ |
|-----------------|--------------------|
| H1 | |
| H2 | |
| L1 | |
| L2 | |

สรุปผลการวิเคราะห์ผล O-NET ปีการศึกษา 2560

กลุ่มสาระการเรียนรู้.....ระดับชั้นมัธยมศึกษาปีที่ 3

มาตรฐานการเรียนรู้ที่อยู่ในกลุ่ม H1=นักเรียนทำคะแนนได้สูง คะแนนมีการกระจายน้อย

| มาตรฐานที่ | เรื่อง | มาตรฐานที่ | เรื่อง |
|------------|--------|------------|--------|
| | | | |
| | | | |
| | | | |
| | | | |
| | | | |

มาตรฐานการเรียนรู้ที่อยู่ในกลุ่ม H2=นักเรียนทำคะแนนได้สูง คะแนนมีการกระจายมาก

| มาตรฐานที่ | เรื่อง | มาตรฐานที่ | เรื่อง |
|------------|--------|------------|--------|
| | | | |
| | | | |
| | | | |
| | | | |
| | | | |

มาตรฐานการเรียนรู้ที่อยู่ในกลุ่ม L1=นักเรียนทำคะแนนได้ต่ำ คะแนนมีการกระจายน้อย

| มาตรฐานที่ | เรื่อง | มาตรฐานที่ | เรื่อง |
|------------|--------|------------|--------|
| | | | |
| | | | |
| | | | |
| | | | |
| | | | |

มาตรฐานการเรียนรู้ที่อยู่ในกลุ่ม L2=นักเรียนทำคะแนนได้ต่ำ คะแนนมีการกระจายมาก

| มาตรฐานที่ | เรื่อง | มาตรฐานที่ | เรื่อง |
|------------|--------|------------|--------|
| | | | |
| | | | |
| | | | |
| | | | |
| | | | |

แนวทางและวิธีการแก้ไขยกระดับผลสัมฤทธิ์ของกลุ่มสาระการเรียนรู้ในมาตรฐานที่นักเรียนทำคะแนนได้น้อย

ข้อเสนอแนะอื่น ๆ

ผู้จัดทำ.....

โรงเรียนสุราษฎร์พิทยา

แผนการดำเนินงานเพื่อพัฒนาผลสัมฤทธิ์ทางการเรียนในระดับโรงเรียนและระดับชาติ
กลุ่มสาระการเรียนรู้ภาษาไทย ระดับมัธยมศึกษาตอนปลาย ปีการศึกษา.....

| สภาพปัจจุบัน | | | เป้าหมาย/การดำเนินงาน | | |
|---|---------------------------------------|---|--|---------------------------------------|---|
| ๑. ผลสัมฤทธิ์ทางการเรียนระดับโรงเรียน ปีการศึกษา | | | ๑. เป้าหมาย | | |
| ระดับชั้น | ร้อยละของนักเรียนที่ได้ระดับ ๓ ขึ้นไป | ร้อยละของนักเรียนที่ไม่ผ่านการประเมิน (๐) | ระดับชั้น | ร้อยละของนักเรียนที่ได้ระดับ ๓ ขึ้นไป | ร้อยละของนักเรียนที่ไม่ผ่านการประเมิน (๐) |
| ม.๑ | | | ม.๑ | | |
| ม.๒ | | | ม.๒ | | |
| ม.๓ | | | ม.๓ | | |
| | | | วิธีดำเนินการ ๑. ๒. ๓. ๔. | | |
| ๒. ผลสัมฤทธิ์ทางการเรียนระดับชาติ (O-Net) มัธยมศึกษาปีที่ ๓ ปีการศึกษา คะแนนเฉลี่ย ผลการพัฒนาร้อยละ | | | ๒. เป้าหมาย คะแนนเฉลี่ย ผลการพัฒนาร้อยละ วิธีดำเนินการ ๑. ๒. ๓. ๔. | | |



แบบแจ้งรายชื่อนักเรียนไม่มีสิทธิ์สอบปลายภาคเรียน

โรงเรียนสุราษฎร์พิทยา จังหวัดสุราษฎร์ธานี

วันที่.....เดือน.....พ.ศ.....

เรื่อง แจ้งรายชื่อนักเรียนไม่มีสิทธิ์สอบปลายภาคเรียน

เรียน ผู้อำนวยการ โรงเรียนสุราษฎร์พิทยา

ตามที่ข้าพเจ้า.....ได้รับมอบหมายให้

ปฏิบัติการสอนรายวิชา (รหัสวิชา).....ชื่อวิชา.....

ภาคเรียนที่.....ปีการศึกษา.....จำนวน.....หน่วยการเรียนรู้ มีนักเรียนที่มีเวลาเรียน

ไม่ครบร้อยละ 80 ตามระเบียบการวัดผลและประเมินผล ซึ่งนักเรียนจะขาดเรียนได้ไม่เกิน.....คาบ

ทั้งนี้ ข้าพเจ้าได้ติดตาม ดูแล แจ้งให้นักเรียนทราบในระหว่างการเรียนการสอน และได้ส่งแบบคัดกรอง

แจ้งกลุ่มงานวิชาการก่อนล่วงหน้าแล้ว ก่อนส่งรายชื่อไม่มีสิทธิ์เข้าสอบ แต่นักเรียนยังคงไม่ดำเนินการ

ปรับปรุงแก้ไข ทำให้ไม่สามารถมีสิทธิ์เข้ารับการวัดผลปลายภาคเรียนได้ จำนวน.....คน ดังนี้

| ที่ | ชื่อ - สกุล | ชั้น ห้อง | เวลาเรียน (คาบ) | | | มีเวลาเรียน คิดเป็นร้อยละ | หมายเหตุ |
|-----|-------------|--------------|-----------------|-----|----|------------------------------|----------|
| | | | เต็ม | ขาด | มา | | |
| | | | | | | | |
| | | | | | | | |
| | | | | | | | |
| | | | | | | | |
| | | | | | | | |
| | | | | | | | |
| | | | | | | | |
| | | | | | | | |
| | | | | | | | |
| | | | | | | | |

จึงเรียนมาเพื่อโปรดพิจารณา

ลงชื่อ.....ครูผู้สอน

ลงชื่อ.....วัดผลกลุ่มสาระฯ

ลงชื่อ.....หน.กลุ่มสาระ

ความเห็น.....

ลงชื่อ.....รอง ผอ.กลุ่มบริหารงานวิชาการ

(.....)

ความเห็น ผู้อำนวยการ โรงเรียนสุราษฎร์พิทยา

() อนุมัติ.....

() ไม่อนุมัติ.....

ลงชื่อ.....ผู้อำนวยการ

(.....)



[] กลางภาค

การสอบวัดผล

วันที่.....เดือน.....พ.ศ.

[] ปลายภาค

ภาคเรียนที่ ปีการศึกษา.....

รหัสวิชา.....

ชั้น ม...../..... จำนวนนักเรียนทั้งหมด.....คน

จำนวนนักเรียนเข้าสอบ.....คน

จำนวนกระดาษคำตอบ.....แผ่น / ชุด

จำนวนนักเรียนที่ขาดสอบ.....คน

1. ชื่อ-สกุล.....เลขที่.....

2. ชื่อ-สกุล.....เลขที่.....

3. ชื่อ-สกุล.....เลขที่.....

4. ชื่อ-สกุล.....เลขที่.....

ลงชื่อ กรรมการ

ลงชื่อ กรรมการ

(.....)

(.....)

ลงชื่อ กรรมการ

(.....)

บันทึก

.....



[] กลางภาค

การสอบวัดผล

วันที่.....เดือน.....พ.ศ.

[] ปลายภาค

ภาคเรียนที่ ปีการศึกษา.....

รหัสวิชา.....

ชั้น ม...../..... จำนวนนักเรียนทั้งหมด.....คน

จำนวนนักเรียนเข้าสอบ.....คน

จำนวนกระดาษคำตอบ.....แผ่น / ชุด

จำนวนนักเรียนที่ขาดสอบ.....คน

1. ชื่อ-สกุล.....เลขที่.....

2. ชื่อ-สกุล.....เลขที่.....

3. ชื่อ-สกุล.....เลขที่.....

4. ชื่อ-สกุล.....เลขที่.....

ลงชื่อ กรรมการ

ลงชื่อ กรรมการ

(.....)

(.....)

ลงชื่อ กรรมการ

(.....)

บันทึก

.....



แบบเฉลยคำตอบ

โรงเรียนสุราษฎร์พิทยา จังหวัดสุราษฎร์ธานี

การสอบวัดผล () กลางภาค () ปลายภาค ภาคเรียนที่/.....
เฉลยคำตอบวิชา รหัสวิชา ระดับชั้น ม.
จำนวนข้อสอบ.....ข้อ คะแนนเต็ม..... คะแนน
สอบวันที่..... เดือน พ.ศ. เวลา น.
ชื่ออาจารย์ประจำวิชา หมวดวิชา

.....



แบบเฉลยคำตอบ

โรงเรียนสุราษฎร์พิทยา จังหวัดสุราษฎร์ธานี

การสอบวัดผล () กลางภาค () ปลายภาค ภาคเรียนที่/.....
เฉลยคำตอบวิชา รหัสวิชา ระดับชั้น ม.
จำนวนข้อสอบ.....ข้อ คะแนนเต็ม..... คะแนน
สอบวันที่..... เดือน พ.ศ. เวลา น.
ชื่ออาจารย์ประจำวิชา หมวดวิชา

.....



แบบเฉลยคำตอบ

โรงเรียนสุราษฎร์พิทยา จังหวัดสุราษฎร์ธานี

การสอบวัดผล () กลางภาค () ปลายภาค ภาคเรียนที่/.....
เฉลยคำตอบวิชา รหัสวิชา ระดับชั้น ม.
จำนวนข้อสอบ.....ข้อ คะแนนเต็ม..... คะแนน
สอบวันที่..... เดือน พ.ศ. เวลา น.
ชื่ออาจารย์ประจำวิชา หมวดวิชา

.....



บันทึกข้อความ

วันที่ เดือน พ.ศ.

เรื่อง รายงานการปฏิบัติงานการจัดการสอบ () กลางภาค () ปลายภาค/25.....

เรียน ผู้อำนวยการโรงเรียนสุราษฎร์พิทยา

ตามคำสั่งคุมสอบโรงเรียนสุราษฎร์พิทยา ที่/25.....ข้าพเจ้า

ได้รับมอบหมายให้เป็นหัวหน้ากองกลาง..... ผลการปฏิบัติงานสรุปได้ดังนี้

| ที่ | ประเด็น | ผลการปฏิบัติงาน |
|-----|---|--|
| 1 | แบบทดสอบ | () เรียบร้อย () ไม่เรียบร้อย ระบุ..... |
| 2 | การปฏิบัติหน้าที่ ของกรรมการคุม สอบ | () เรียบร้อย () ไม่เรียบร้อย ระบุ..... |
| 3 | การปฏิบัติหน้าที่ ของกรรมการกลาง | () เรียบร้อย () ไม่เรียบร้อย ระบุ..... |
| 4 | อื่นๆ | () เรียบร้อย () ไม่เรียบร้อย ระบุ..... |

จึงเรียนมาเพื่อทราบ

ลงชื่อผู้รายงาน

(.....)



ลงชื่อการปฏิบัติงานของกรรมการกลาง

วพ. 25

กองกลางห้องพักครู.....

การสอบวัดผล กลางภาค ปลายภาค

วันที่ เดือน พ.ศ. ภาคเรียนที่ ปีการศึกษา

| ที่ | ชื่อ - สกุล | ลายมือชื่อ | หมายเหตุ |
|-----|-------------|------------|----------|
| 1 | | | |
| 2 | | | |
| 3 | | | |
| 4 | | | |
| 5 | | | |
| 6 | | | |
| 7 | | | |

ลงชื่อ ประธานกองกลาง
(.....)



ลงชื่อการปฏิบัติงานของกรรมการกลาง

วพ. 25

กองกลางห้องพักครู.....

การสอบวัดผล กลางภาค ปลายภาค

วันที่ เดือน พ.ศ. ภาคเรียนที่ ปีการศึกษา

| ที่ | ชื่อ - สกุล | ลายมือชื่อ | หมายเหตุ |
|-----|-------------|------------|----------|
| 1 | | | |
| 2 | | | |
| 3 | | | |
| 4 | | | |
| 5 | | | |
| 6 | | | |
| 7 | | | |

ลงชื่อ ประธานกองกลาง
(.....)

แบบส่งเฉลยคำตอบ สอบกลางภาค
ภาคเรียนที่ 1 ปีการศึกษา 2560

| ที่ | รหัสวิชา | รายวิชา | ชั้น | ว/ด/ป | ชื่อผู้ส่ง | หมายเหตุ |
|-----|----------|---------|------|-------|------------|----------|
| 1 | | | | | | |
| 2 | | | | | | |
| 3 | | | | | | |
| 4 | | | | | | |
| 5 | | | | | | |
| 6 | | | | | | |
| 7 | | | | | | |
| 8 | | | | | | |
| 9 | | | | | | |
| 10 | | | | | | |
| 11 | | | | | | |
| 12 | | | | | | |
| 13 | | | | | | |
| 14 | | | | | | |
| 15 | | | | | | |
| 16 | | | | | | |
| 17 | | | | | | |
| 18 | | | | | | |
| 19 | | | | | | |
| 20 | | | | | | |
| 21 | | | | | | |
| 22 | | | | | | |
| 23 | | | | | | |
| 24 | | | | | | |
| 25 | | | | | | |
| 26 | | | | | | |
| 27 | | | | | | |
| 28 | | | | | | |
| 29 | | | | | | |
| 30 | | | | | | |

แบบส่งเฉลยคำตอบ สอบกลางภาค
ภาคเรียนที่ 1 ปีการศึกษา 2560

| ที่ | รหัสวิชา | รายวิชา | ว/ด/ป | ชั้น | ชื่อผู้ส่ง | หมายเหตุ |
|-----|----------|---------|-------|------|------------|----------|
| 31 | | | | | | |
| 32 | | | | | | |
| 33 | | | | | | |
| 34 | | | | | | |
| 35 | | | | | | |
| 36 | | | | | | |
| 37 | | | | | | |
| 38 | | | | | | |
| 39 | | | | | | |
| 40 | | | | | | |
| 41 | | | | | | |
| 42 | | | | | | |
| 43 | | | | | | |
| 44 | | | | | | |
| 45 | | | | | | |
| 46 | | | | | | |
| 47 | | | | | | |
| 48 | | | | | | |
| 49 | | | | | | |
| 50 | | | | | | |
| 51 | | | | | | |
| 52 | | | | | | |
| 53 | | | | | | |
| 54 | | | | | | |
| 55 | | | | | | |
| 56 | | | | | | |
| 57 | | | | | | |
| 58 | | | | | | |
| 59 | | | | | | |
| 60 | | | | | | |

แบบรับ - ส่ง กระดาษคำตอบ สอบกลางภาค สอบปลายภาค

ระดับชั้น ม.....

ภาคเรียนที่ ปีการศึกษา

| ที่ | รหัสวิชา | ชั้น/ห้อง | จำนวนซอง | ว/ด/ป | ชื่อผู้ส่ง | ว/ด/ป | ชื่อผู้รับ |
|-----|----------|-----------|----------|-------|------------|-------|------------|
| 1 | | | | | | | |
| 2 | | | | | | | |
| 3 | | | | | | | |
| 4 | | | | | | | |
| 5 | | | | | | | |
| 6 | | | | | | | |
| 7 | | | | | | | |
| 8 | | | | | | | |
| 9 | | | | | | | |
| 10 | | | | | | | |
| 11 | | | | | | | |
| 12 | | | | | | | |
| 13 | | | | | | | |
| 14 | | | | | | | |
| 15 | | | | | | | |
| 16 | | | | | | | |
| 17 | | | | | | | |
| 18 | | | | | | | |
| 19 | | | | | | | |
| 20 | | | | | | | |
| 21 | | | | | | | |
| 22 | | | | | | | |
| 23 | | | | | | | |
| 24 | | | | | | | |
| 25 | | | | | | | |
| 26 | | | | | | | |



โรงเรียนสุราษฎร์พิทยา จังหวัดสุราษฎร์ธานี
แบบนำเสนอผลงานฝ่ายวิชาการ ทะเบียน-วัดผล
กลุ่มสาระ.....

งานที่นำเสนอ.....ตามกำหนดส่งวันที่.....

ภาคเรียนที่.....ปีการศึกษา..... (เรียงลำดับชั้น)

| ที่ | ชื่อครูผู้สอน | รหัสวิชา | ชั้น | จำนวน | หมายเหตุ |
|-----|---------------|----------|------|-------|----------|
| | | | | | |
| | | | | | |
| | | | | | |
| | | | | | |
| | | | | | |
| | | | | | |
| | | | | | |
| | | | | | |
| | | | | | |
| | | | | | |
| | | | | | |
| | | | | | |
| | | | | | |
| | | | | | |
| | | | | | |
| | | | | | |
| | | | | | |
| | | | | | |
| | | | | | |
| | | | | | |
| | | | | | |
| รวม | | | | | |

รายละเอียดอื่นๆ
.....

(ลงชื่อ).....วัดผลกลุ่มสาระ
(ลงชื่อ).....วัดผลกลุ่มสาระ
(ลงชื่อ).....หัวหน้ากลุ่มสาระ (ลงชื่อ).....ผู้ตรวจรับ(วิชาการ)

แบบสรุปผลการตรวจแบบบันทึกการพัฒนาคุณภาพผู้เรียน (ปพ.5) ปลายภาคเรียน

กลุ่มสาระฯ.....

ภาคเรียนที่..... ปีการศึกษา.....

| ที่ | รหัสวิชา | ชื่อครูประจำวิชา | ระดับชั้น | ส่วนที่แก้ไข/ปรับปรุง | หมายเหตุ |
|-------|----------|------------------|-----------|-----------------------|----------|
| | | | | | |
| | | | | | |
| | | | | | |
| | | | | | |
| | | | | | |
| | | | | | |
| | | | | | |
| | | | | | |
| | | | | | |
| | | | | | |
| | | | | | |
| | | | | | |
| | | | | | |
| | | | | | |
| | | | | | |
| | | | | | |
| | | | | | |
| | | | | | |
| | | | | | |
| | | | | | |
| | | | | | |
| | | | | | |
| | | | | | |
| | | | | | |
| | | | | | |
| | | | | | |
| | | | | | |

ลงชื่อ ผู้ตรวจ

(.....)

ลงชื่อ ฝ่ายวัดผล

(.....)

รายงานการตรวจ ปพ.5 สมุดบันทึกผลการพัฒนาคุณภาพผู้เรียน

กลุ่มสาระ.....

เรียน ผู้อำนวยการ โรงเรียนสุราษฎร์พิทยา

ตามที่ได้รับมอบหมายให้ตรวจ ปพ.5 สมุดบันทึกผลการพัฒนาคุณภาพผู้เรียนของกลุ่มสาระ ครั้งที่ 1

ภาคเรียนที่.....ปีการศึกษา ปรากฏผลดังนี้

| ที่ | ชื่อ-สกุล ครู | รหัสวิชา/ชื่อวิชา | ชั้น ม. | ส่วนปก | รายชื่อนักเรียน | บันทึกเวลาเป็นปัจจุบัน | ผลการเรียนรู้ที่คาดหวัง | แผนการวัดผล | หมายเหตุ |
|-----|---------------|-------------------|---------|--------|-----------------|------------------------|-------------------------|-------------|----------|
| | | | | | | | | | |
| | | | | | | | | | |
| | | | | | | | | | |
| | | | | | | | | | |
| | | | | | | | | | |
| | | | | | | | | | |
| | | | | | | | | | |
| | | | | | | | | | |
| | | | | | | | | | |
| | | | | | | | | | |
| | | | | | | | | | |
| | | | | | | | | | |
| | | | | | | | | | |
| | | | | | | | | | |
| | | | | | | | | | |
| | | | | | | | | | |
| | | | | | | | | | |
| | | | | | | | | | |
| | | | | | | | | | |
| | | | | | | | | | |
| | | | | | | | | | |

(ให้กาเครื่องหมาย ✓ ในกรณีที่มี ถูกต้องเรียบร้อย กาเครื่องหมาย ✕ กรณีที่ไม่มีหรือไม่ถูกต้อง)

สรุปผลการตรวจ ครูส่ง ปพ.5 ทั้งหมด.....คน
() ครบ () ไม่ครบ
ผู้ที่ยังไม่ส่ง
.....
.....
ส่งผลการตรวจที่ฝ่ายวิชาการ ในวันที่.....

ลงชื่อ.....วัดผลกลุ่มสาระ
ลงชื่อ.....วัดผลกลุ่มสาระ
ลงชื่อ.....หัวหน้ากลุ่มสาระ
ลงชื่อ.....หัวหน้างานวัดผล
ลงชื่อ.....รองวิชาการ

รายงานการตรวจ ปพ.5 สมุดบันทึกผลการพัฒนาคุณภาพผู้เรียน
กลุ่มสาระ.....

เรียน ผู้อำนวยการ โรงเรียนสุราษฎร์พิทยา

ตามที่ได้รับมอบหมายให้ตรวจ ปพ.5 สมุดบันทึกผลการพัฒนาคุณภาพผู้เรียนของกลุ่มสาระ ครั้งที่ 2
ภาคเรียนที่.....ปีการศึกษา ปรากฏผลดังนี้

| ที่ | ชื่อ-สกุล ครู | รหัสวิชา/ชื่อวิชา | ชั้น ม. | | | | | | | | หมายเหตุ |
|-----|---------------|-------------------|---------|--|--|--|--|--|--|--|----------|
| | | | | | | | | | | | |
| | | | | | | | | | | | |
| | | | | | | | | | | | |
| | | | | | | | | | | | |
| | | | | | | | | | | | |
| | | | | | | | | | | | |
| | | | | | | | | | | | |
| | | | | | | | | | | | |
| | | | | | | | | | | | |
| | | | | | | | | | | | |
| | | | | | | | | | | | |
| | | | | | | | | | | | |
| | | | | | | | | | | | |
| | | | | | | | | | | | |
| | | | | | | | | | | | |
| | | | | | | | | | | | |
| | | | | | | | | | | | |
| | | | | | | | | | | | |
| | | | | | | | | | | | |

(ให้กาเครื่องหมาย ✓ ในกรณีที่ มี ถูกต้องเรียบร้อย กาเครื่องหมาย ✗ กรณีที่ไม่มีหรือไม่ถูกต้อง)

สรุปผลการตรวจ ครูส่ง ปพ.5 ทั้งหมด.....คน
() ครบ () ไม่ครบ
ผู้ที่ยังไม่ส่ง
.....
.....
ส่งผลการตรวจที่ฝ่ายวิชาการ ในวันที่.....

ลงชื่อ.....วัดผลกลุ่มสาระ
ลงชื่อ.....วัดผลกลุ่มสาระ
ลงชื่อ.....หัวหน้ากลุ่มสาระ
ลงชื่อ.....หัวหน้างานวัดผล
ลงชื่อ.....รองวิชาการ



จพ.31

งพหน้าสรุปผลการวัดผลประเมินผลการเรียนรู้รายวิชา โรงเรียนสุราษฎร์พิทยา จังหวัดสุราษฎร์ธานี (แยกผู้สอน)
 ผู้สอน.....จำนวนวิชาที่สอน..... วิชา ระดับชั้น..... จำนวนนักเรียนทั้งหมดคน

สรุปผลการตัดสินผลการเรียนและการประเมินผล

| ที่ | รายวิชา | ชื่อวิชา | ชั้น | ทั้งหมด | จำนวนนักเรียนที่ระดับผลการเรียน / ผลการเรียนรู้ | | | | | | | | | | | | | | | | | | | | |
|-----|---------|----------|------|---------|---|-----|---|-----|---|-----|---|---|---|----|---------------------|-----------------------------|--|--|--|--|--|--|--|--|--|
| | | | | | 4 | 3.5 | 3 | 2.5 | 2 | 1.5 | 1 | 0 | ร | มส | จำนวนร. ผลคุณลักษณะ | จำนวนร. ผลการอ่านดีวีดีสาระ | | | | | | | | | |
| รวม | | | | ร้อยละ | | | | | | | | | | | | | | | | | | | | | |

สรุปผลการจัดการเรียนการสอน นักเรียนได้ระดับผลการเรียน ดังนี้

| ผลการเรียนในระดับ ดี (ระดับ 3-4) | คน | ร้อยละ |
|---|----|--------|
| ผลการเรียนในระดับ พอใช้ (ระดับ 1-2.5) | คน | ร้อยละ |
| ผลการเรียนในระดับ ปรับปรุง (ระดับ 0, ร, มส) | คน | ร้อยละ |

ผลการสอบกิจกรรม

| ที่ | ชื่อกิจกรรม | นร.(คน) | ศ | มศ |
|-----|-------------|---------|---|----|
| | | | | |
| | | | | |

ลงชื่อ.....ผู้สอน
 ลงชื่อ.....หัวหน้ากลุ่มสาระ
 ลงชื่อ.....ผู้สอน
 ลงชื่อ.....หัวหน้ากลุ่มสาระ
 ลงชื่อ.....วัดผลกลุ่มสาระ
 ลงชื่อ.....วัดผลโรงเรียน
 รองฯ ฝ่ายวิชาการหรือผู้อำนวยการ

แบบส่งกระดาษ Copy Print

วศ.35

ข้าพเจ้า.....กลุ่มสาระฯ/งาน.....
 มีความประสงค์ขอปื้พริ้นเพื่อ (ใช้ในการเรียนการสอนวิชา/งาน).....
 จุดประสงค์ที่..... จำนวนต้นฉบับ.....หน้า จำนวนที่ต้องการ.....หน้า/แผ่น/ชุด
 คำสั่งพิเศษ(ถ้ามี) หน้า-หลัง หน้าเดียว
 ส่งต้นฉบับวันที่.....เดือน.....พ.ศ.....เวลา.....
 ต้องการใช้วันที่.....เดือน.....พ.ศ.....เวลา.....
 ลงชื่อ.....ผู้ยื่น

| | |
|---|-------------------------------------|
| สำหรับกลุ่มงานบริหารงานวิชาการ | |
| วิชา/งาน..... | |
| <input type="radio"/> ใช้ในการเรียนการสอนที่เน้นนักเรียนเป็นสำคัญ | <input type="radio"/> ใช้ในงาน..... |
| <input type="radio"/> อนุญาต | <input type="radio"/> ไม่อนุญาต |
| ลงชื่อ.....กลุ่มบริหารงานวิชาการ (.....) | |

สำหรับเจ้าหน้าที่ห้องโเรเนียว
 เลขที่รับต้นฉบับ.....วัน/เดือน/ปี.....เวลา.....
 ลงชื่อ.....ผู้จัดสำเนา

แบบส่งกระดาษ Copy Print

วศ.35

ข้าพเจ้า.....กลุ่มสาระฯ/งาน.....
 มีความประสงค์ขอปื้พริ้นเพื่อ (ใช้ในการเรียนการสอนวิชา/งาน).....
 จุดประสงค์ที่..... จำนวนต้นฉบับ.....หน้า จำนวนที่ต้องการ.....หน้า/แผ่น/ชุด
 คำสั่งพิเศษ(ถ้ามี) หน้า-หลัง หน้าเดียว
 ส่งต้นฉบับวันที่.....เดือน.....พ.ศ.....เวลา.....
 ต้องการใช้วันที่.....เดือน.....พ.ศ.....เวลา.....
 ลงชื่อ.....ผู้ยื่น

| | |
|---|-------------------------------------|
| สำหรับกลุ่มงานบริหารงานวิชาการ | |
| วิชา/งาน..... | |
| <input type="radio"/> ใช้ในการเรียนการสอนที่เน้นนักเรียนเป็นสำคัญ | <input type="radio"/> ใช้ในงาน..... |
| <input type="radio"/> อนุญาต | <input type="radio"/> ไม่อนุญาต |
| ลงชื่อ.....กลุ่มบริหารงานวิชาการ (.....) | |

สำหรับเจ้าหน้าที่ห้องโเรเนียว
 เลขที่รับต้นฉบับ.....วัน/เดือน/ปี.....เวลา.....
 ลงชื่อ.....ผู้จัดสำเนา



แบบสำรวจรายวิชา () กลางภาค () ปลายภาค
 ภาคเรียนที่.....ปีการศึกษา.....
 กลุ่มสาระ.....

กำหนดเวลาสอบ ให้ลงเวลา เป็น 30 นาที , 60 นาที , 90 นาที หรือ 120 นาที

| ที่ | รหัสวิชา | ชื่อวิชา | ชั้น ม. /ห้อง (ระบุกลุ่มเรียน) | ครูผู้ออก ข้อสอบ | เวลา (นาที) 30 60 90 120 | ข้อสอบ | | การตรวจ | | ตรวจโดย | | วิเคราะห์ข้อสอบ (/) |
|-----|----------|----------|--------------------------------------|---------------------|---|------------------------|-------|--------------------------------|-------------|--------------|-----------------|---------------------|
| | | | | | | ใน/นอก ตาราง กา (/) | ตาราง | ตรวจ/ไม่ตรวจ โดยโปรแกรม (/) | ไม่ ตรวจ | จำนวน ข้อ | คะแนน เฉลี่ย | |
| | | | | | | | | | | | | |
| | | | | | | | | | | | | |
| | | | | | | | | | | | | |
| | | | | | | | | | | | | |
| | | | | | | | | | | | | |
| | | | | | | | | | | | | |
| | | | | | | | | | | | | |
| | | | | | | | | | | | | |
| | | | | | | | | | | | | |
| | | | | | | | | | | | | |
| | | | | | | | | | | | | |
| | | | | | | | | | | | | |
| | | | | | | | | | | | | |
| | | | | | | | | | | | | |
| | | | | | | | | | | | | |
| | | | | | | | | | | | | |
| | | | | | | | | | | | | |
| | | | | | | | | | | | | |
| | | | | | | | | | | | | |
| | | | | | | | | | | | | |
| | | | | | | | | | | | | |
| | | | | | | | | | | | | |
| | | | | | | | | | | | | |
| | | | | | | | | | | | | |
| | | | | | | | | | | | | |
| | | | | | | | | | | | | |

หมายเหตุ เพื่อเพิ่มประสิทธิภาพของแบบทดสอบ ให้กลุ่มสาระ
 ทบทวนการออกข้อสอบให้เหมาะสม ดังนี้
 จำนวนข้อสอบ ให้สอดคล้องกับมาตรฐานและตัวชี้วัด , เวลา
 และให้เป็นไปตามแผนการวัดผลประเมินผล ที่กำหนดของรายวิชาที่
 กำหนดไว้ใน ปพ.5 ฝายวิชาการ

กำหนดส่งฝ่ายวัดผล.....
 (ลงชื่อ).....วัดผลกลุ่มสาระ
 (ลงชื่อ)..... หัวหน้ากลุ่มสาระ

แผนผังที่นั่งสอบ (ติดหน้าห้องสอบ)

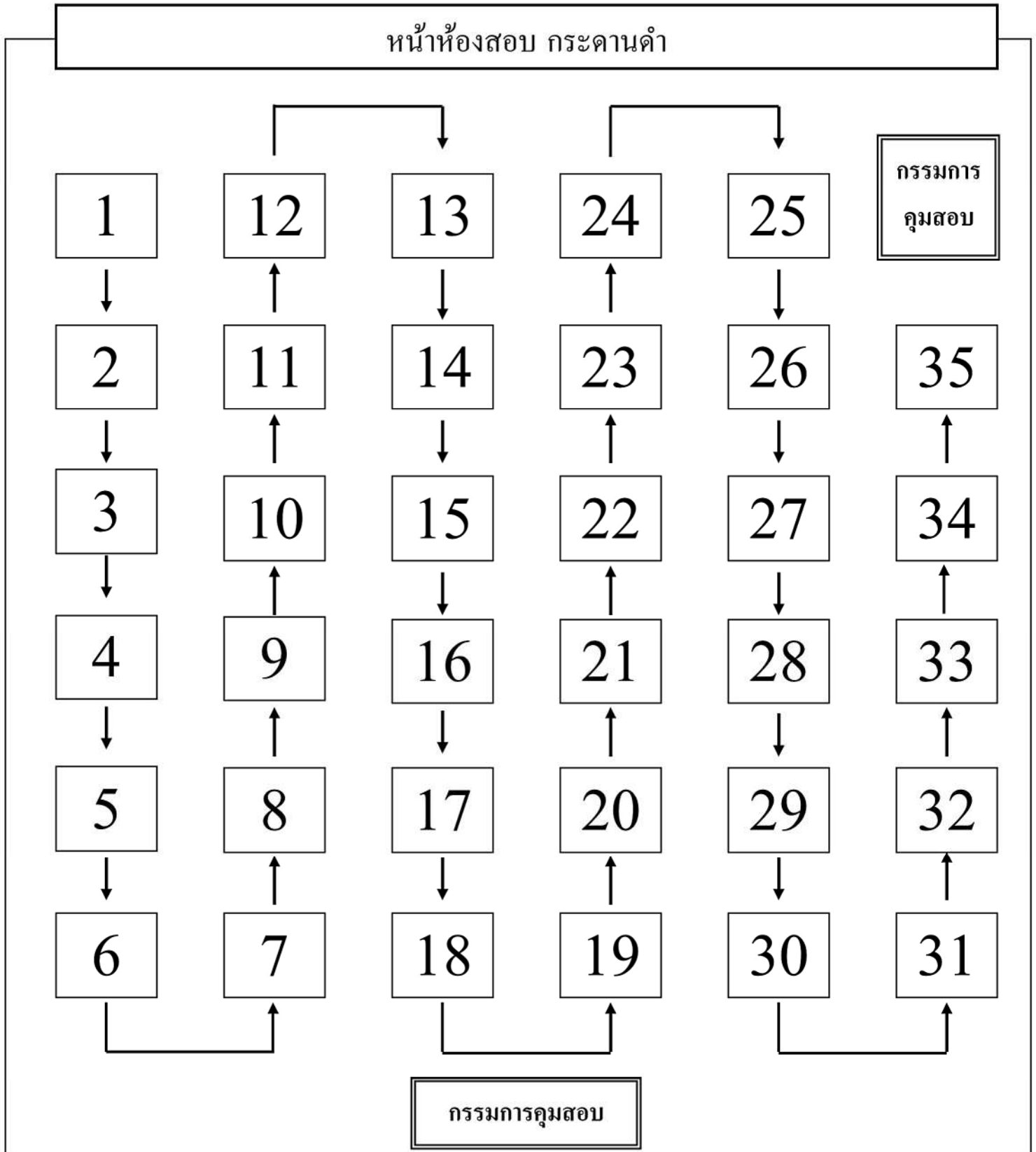

แบบจัดปฏิบัติหน้าที่ดำเนินการสอบแทน

วันที่.....เดือน.....พ.ศ.

เรียน.....

เนื่องจากกรรมการดำเนินการสอบ.....
 ห้อง..... ไม่สามารถปฏิบัติงานได้ เนื่องจาก () ลา () ไปราชการ () อื่นๆ.....
 จึงขอแต่งตั้งให้ท่านปฏิบัติหน้าที่แทนในวันที่.....เดือน.....พ.ศ.

จึงเรียนมาเพื่อทราบและขอความร่วมมือปฏิบัติหน้าที่ตามที่มอบหมายต่อไป

(ลงชื่อ).....รับทราบ

(ลงชื่อ).....กรรมการคุมสอบร่วม

(นายณฤชชาติ สุวรรณพร)

รองผู้อำนวยการฝ่ายบริหารงานวิชาการ

ให้ผู้ที่ได้รับการจัดดำเนินการสอบแทน นำเอกสารฉบับนี้ แจ้ง
 กรรมการคุมสอบร่วม เมื่อปฏิบัติหน้าที่เสร็จให้นำส่งฝ่ายวิชาการ

แบบจัดปฏิบัติหน้าที่ดำเนินการสอบแทน

วันที่.....เดือน.....พ.ศ.

เรียน.....

เนื่องจากกรรมการดำเนินการสอบ.....
 ห้อง..... ไม่สามารถปฏิบัติงานได้ เนื่องจาก () ลา () ไปราชการ () อื่นๆ.....
 จึงขอแต่งตั้งให้ท่านปฏิบัติหน้าที่แทนในวันที่.....เดือน.....พ.ศ.

จึงเรียนมาเพื่อทราบและขอความร่วมมือปฏิบัติหน้าที่ตามที่มอบหมายต่อไป

(ลงชื่อ).....รับทราบ

(ลงชื่อ).....กรรมการคุมสอบร่วม

(นายณฤชชาติ สุวรรณพร)

รองผู้อำนวยการฝ่ายบริหารงานวิชาการ

ให้ผู้ที่ได้รับการจัดดำเนินการสอบแทน นำเอกสารฉบับนี้ แจ้ง
 กรรมการคุมสอบร่วม เมื่อปฏิบัติหน้าที่เสร็จให้นำส่งฝ่ายวิชาการ



แบบรับ-ส่ง เอกสารฝ่ายวัดผล
โรงเรียนสุราษฎร์พิทยา จังหวัดสุราษฎร์ธานี

รายการ.....

ภาคเรียนที่ ปีการศึกษา

| ห้อง | ผู้รับ | ห้อง | ผู้รับ | ห้อง | ผู้รับ |
|------|--------|------|--------|------|--------|
| 1/1 | | 2/1 | | 3/1 | |
| 1/2 | | 2/2 | | 3/2 | |
| 1/3 | | 2/3 | | 3/3 | |
| 1/4 | | 2/4 | | 3/4 | |
| 1/5 | | 2/5 | | 3/5 | |
| 1/6 | | 2/6 | | 3/6 | |
| 1/7 | | 2/7 | | 3/7 | |
| 1/8 | | 2/8 | | 3/8 | |
| 1/9 | | 2/9 | | 3/9 | |
| 1/10 | | 2/10 | | 3/10 | |
| 1/11 | | 2/11 | | 3/11 | |
| 4/1 | | 5/1 | | 6/1 | |
| 4/2 | | 5/2 | | 6/2 | |
| 4/3 | | 5/3 | | 6/3 | |
| 4/4 | | 5/4 | | 6/4 | |
| 4/5 | | 5/5 | | 6/5 | |
| 4/6 | | 5/6 | | 6/6 | |
| 4/7 | | 5/7 | | 6/7 | |
| 4/8 | | 5/8 | | 6/8 | |
| 4/9 | | 5/9 | | 6/9 | |
| 4/10 | | 5/10 | | 6/10 | |
| 4/11 | | 5/11 | | 6/11 | |
| 4/12 | | 5/12 | | 6/12 | |
| 4/13 | | 5/13 | | 6/13 | |



บันทึกข้อความ

ส่วนราชการโรงเรียนสุราษฎร์พิทยา จังหวัดสุราษฎร์ธานี.....

ที่ วันเดือนปี

เรื่อง

เรียน ผู้อำนวยการโรงเรียนสุราษฎร์พิทยา

สิ่งที่ส่งมาด้วย

ด้วยข้าพเจ้า (นาย/นาง/นางสาว/ด.ช./ด.ญ.).....

มีความสัมพันธ์กับนักเรียนเป็น () บิดา-มารดา () ผู้ปกครอง () อื่น ๆ

ของนักเรียนชื่อ.....ชั้น ม. /.....ภาค.....ปีการศึกษา.....

มีความประสงค์ขอดำเนินการเรื่อง.....

.....

.....

.....

.....

.....

.....

โทรศัพท์.....ที่ติดต่อได้

จึงเรียนมาเพื่อโปรดพิจารณา

(ลงชื่อ).....

(.....)

.....



โรงเรียนสุราษฎร์พิทยา จังหวัดสุราษฎร์ธานี

เรื่อง ขอเรียนซ้ำในบางรายวิชา

เรียน ผู้อำนวยการสถานศึกษาโรงเรียนสุราษฎร์พิทยา

ด้วยข้าพเจ้า (ค.ช./ค.ญ./นาย/น.ส.).....ปัจจุบัน เป็นนักเรียน
ม...../.....เลขประจำตัว.....เลขที่.....มีความประสงค์ขอเรียนซ้ำ ในรายวิชาของ
ภาคเรียนที่.....ปีการศึกษา.....จำนวน.....วิชา ดังนี้

Table with 8 columns: No., Surname, Subject Name, Quantity, Learning Results (Achievement, Analysis, Characteristics), and Teacher Name.

วิชากิจกรรม

Table with 5 columns: No., Surname, Activity Name, Achievement, and Teacher Name.

ขอแสดงความนับถือ

(ลงชื่อ).....ผู้ปกครอง

(ลงชื่อ).....นักเรียน

(.....)

(.....)

ความสัมพันธ์กับนักเรียน.....

วันที่.....เดือน.....พ.ศ.....

เบอร์โทร.....

ความเห็นเจ้าหน้าที่วัดผล

() อนุญาต () ไม่อนุญาต.....

ความเห็นรองฯ ฝ่ายบริหารงานวิชาการ หรือผู้ที่ได้รับมอบหมาย

() อนุญาต () ไม่อนุญาต.....

ให้ดำเนินการเรียนซ้ำได้

ให้ดำเนินการเรียนซ้ำได้

(ลงชื่อ).....

(ลงชื่อ).....

(.....)

รองผู้อำนวยการฝ่ายบริหารงานวิชาการ



โรงเรียนสุราษฎร์พิทยา จังหวัดสุราษฎร์ธานี
ตารางวิเคราะห์ผู้เรียนด้านผลสัมฤทธิ์ทางการเรียน

กลุ่มสาระการเรียนรู้.....

รหัสวิชา.....รายวิชา.....ชั้น..... ปีการศึกษา

ชื่อผู้สอน.....

ข้อมูลพื้นฐานก่อนการพัฒนา

| ระดับคุณภาพของ ผลสัมฤทธิ์ทางการเรียนก่อนเรียน | เกรดรายวิชา | จำนวนนักเรียน | ร้อยละ |
|--|----------------|---------------|--------|
| ปรับปรุง | 0 , 1.0 , 1.5 | | |
| พอใช้ | 2.0 , 2.5 | | |
| ดี | 3.0, 3.5 , 4.0 | | |

การกำหนดเป้าหมายและแนวทางในการพัฒนาผลสัมฤทธิ์ทางการเรียน

| ระดับคุณภาพ ผลสัมฤทธิ์ ทางการเรียน | ร้อยละ | | แนวทางในการพัฒนา (วิธีการ/นวัตกรรม/วิจัย) | เครื่องมือ วิธีการ พัฒนา |
|--|-----------|-----------|--|--------------------------------|
| | ก่อนเรียน | หลังเรียน | | |
| ปรับปรุง | | | | |
| พอใช้ | | | | |
| ดี | | | | |



โรงเรียนสุราษฎร์พิทยา จังหวัดสุราษฎร์ธานี
แบบคัดกรองนักเรียน กลุ่มบริหารงานวิชาการ
ภาคเรียนที่ ปีการศึกษา.....

คำชี้แจง การคัดกรองนักเรียนของกลุ่มบริหารวิชาการ เป็นกิจกรรมหนึ่งในกระบวนการวิเคราะห์ผู้เรียนในระบบการเรียนรู้ มีวัตถุประสงค์เพื่อติดตาม ดูแล ช่วยเหลือ ป้อนกัน และแก้ไขปัญหาที่เกี่ยวข้องกับการเรียนรู้ เพื่อพัฒนาคุณภาพของผู้เรียนให้สูงขึ้น

แนวทางปฏิบัติ ให้คุณครูแจ้งรายชื่อนักเรียนที่มีพฤติกรรมไม่ให้ความร่วมมือ ในการร่วมกิจกรรมการเรียนรู้ในรายวิชาที่ ท่านสอน เช่น ขาดเรียนบ่อยๆ ไม่รวมกิจกรรมกลุ่ม มาเรียนโดยไม่มีอุปกรณ์การเรียน ไม่ส่งการบ้าน ไม่เชื่อฟังคำแนะนำของครูหรือมีพฤติกรรมอื่นๆ ที่เป็นอุปสรรคต่อการจัดกิจกรรมการเรียนรู้ของครู และนักเรียน ในชั้นเรียน

ชื่อวิชา.....รหัสวิชา.....จำนวนนักเรียน.....คน

| ที่ | ชื่อ - สกุล | ชั้น | พฤติกรรม | การแก้ไขปัญหาของครูผู้สอน |
|-----|-------------|------|----------|---------------------------|
| | | | | |
| | | | | |
| | | | | |
| | | | | |
| | | | | |
| | | | | |
| | | | | |
| | | | | |
| | | | | |
| | | | | |
| | | | | |

ข้อมูลเพิ่มเติม.....
.....
.....
.....
.....

.....ผู้รายงาน
(.....)
วัน เดือน ปี...../...../.....



โรงเรียนสุราษฎร์พิทยา จังหวัดสุราษฎร์ธานี

เรื่อง ขอเรียนเพิ่มเติม

เรียน ผู้อำนวยการสถานศึกษาโรงเรียนสุราษฎร์พิทยา

ด้วยข้าพเจ้า (ค.ช./ค.ญ./นาย/น.ส.).....ปัจจุบัน เป็นนักเรียน
ชั้นมัธยมศึกษาปีที่...../..... เลขประจำตัว.....เลขที่.....มีความประสงค์ขอเรียนเพิ่มเติม
ในรายวิชาของภาคเรียนที่.....ปีการศึกษา.....จำนวน.....วิชา ดังนี้

Table with 6 columns: ที่, รหัสวิชา, ชื่อวิชา, จำนวนหน่วยกิต, ชื่อครูผู้สอน, and หมายเหตุครูผู้สอนรับทราบ (ลงชื่อ). The table is currently empty.

ขอแสดงความนับถือ

(ลงชื่อ).....ผู้ปกครอง

(ลงชื่อ).....นักเรียน

(.....)

(.....)

ความสัมพันธ์กับนักเรียน.....

วันที่.....เดือน.....พ.ศ.....

โทรศัพท์.....

ความเห็นเจ้าหน้าที่วัดผล

() อนุญาต () ไม่อนุญาต.....

ให้ดำเนินการเรียนเพิ่มเติมได้

(ลงชื่อ).....

(.....)

ความเห็นรองฯ ฝ่ายบริหารงานวิชาการ หรือผู้ที่ได้รับมอบหมาย

() อนุญาต () ไม่อนุญาต.....

ให้ดำเนินการเรียนซ้ำได้

(ลงชื่อ).....

รองผู้อำนวยการฝ่ายบริหารงานวิชาการ



คำร้องขอซ่อมเสริมและสอบแก้ตัว

วพ.1

โรงเรียนสุราษฎร์พิทยา จังหวัดสุราษฎร์ธานี

เรื่อง ขอซ่อมเสริมและสอบแก้ตัว ครั้งที่.....

เรียน ผู้อำนวยการสถานศึกษาโรงเรียนสุราษฎร์พิทยา

ด้วยข้าพเจ้า (ค.ช./ค.ญ./นาย/น.ส.).....ปัจจุบัน เป็นนักเรียน
ม...../..... เลขประจำตัว.....เลขที่.....มีความประสงค์ขอซ่อมเสริมและสอบแก้ตัว
ในรายวิชาของภาคเรียนที่.....ปีการศึกษา.....จำนวน.....วิชา ดังนี้

Table with 8 columns: No., Subject, Course Name, Number of Credits, Learning Results (0, R, M, S, M, F), Learning Characteristics, Reading and Thinking Analysis, and Teacher Name. Includes a summary row for total credits.

วิชากิจกรรม

Table with 5 columns: No., Subject, Activity Name, Learning Results, and Teacher Name.

ขอแสดงความนับถือ

(ลงชื่อ).....

(.....)

วันที่.....เดือน.....พ.ศ.....

ความเห็นเจ้าหน้าที่วัดผล

() อนุญาต () ไม่อนุญาต.....

ให้ดำเนินการซ่อมเสริมสอบแก้ตัวได้

(ลงชื่อ).....

(.....)

ความเห็นรองฯฝ่ายบริหารงานวิชาการหรือผู้ได้รับมอบหมาย

() อนุญาต () ไม่อนุญาต.....

ให้ดำเนินการซ่อมเสริมสอบแก้ตัวได้

(ลงชื่อ).....

รองผู้อำนวยการฝ่ายบริหารงานวิชาการ



โรงเรียนสุราษฎร์พิทยา จ.สุราษฎร์ธานี

การสอบวัดผล () กลางภาค () ปลายภาค ภาคเรียนที่.....ปีการศึกษา.....

วิชา.....รหัสวิชา.....ชั้น ม...../.....เลขที่.....จำนวน.....ชุด

ชั้น ม...../.....เลขที่.....จำนวน.....ชุด

สอบวันที่/...../.....เวลา.....ถึง.....น.

ห้องสอบที่.....หมายเหตุห้องสอบ.....อาคาร

ผู้ออกข้อสอบ 1. 2. 3.

ผู้กำกับห้องสอบ 1. 2. 3.

บันทึก

.....

.....



แบบลงชื่อกรรมการคุมสอบ () กลางภาค () ปลายภาค

โรงเรียนสุราษฎร์พิทยา จังหวัดสุราษฎร์ธานี

ประจำวันที่ เดือน พ.ศ. กลาง.....

| ห้อง สอบที่ | หมายเลข ห้องสอบ | รายชื่อกรรมการคุมสอบ | ลายมือชื่อผู้คุมสอบ | นักเรียนที่ขาด สอบ (เลขที่) | ชั้น ห้อง |
|----------------|--------------------|----------------------|---------------------|--------------------------------|--------------|
| | | | | | |
| | | | | | |
| | | | | | |
| | | | | | |
| | | | | | |
| | | | | | |
| | | | | | |
| | | | | | |
| | | | | | |
| | | | | | |
| | | | | | |
| | | | | | |
| | | | | | |
| | | | | | |
| | | | | | |
| | | | | | |
| | | | | | |
| | | | | | |
| | | | | | |
| | | | | | |
| | | | | | |
| | | | | | |
| | | | | | |

(ลงชื่อ) กรรมการกลาง