

รายงานผลการดำเนินงานการจัดกิจกรรมตามแผนปฏิบัติการ ประจำภาคเรียนที่ 1 ปีการศึกษา 2563

ในภาคเรียนที่ 1 ปีการศึกษา 2563 โรงเรียนสุราษฎร์พิทยาได้ดำเนินการจัดกิจกรรมโดยมีทิศทางการขับเคลื่อนตามวิสัยทัศน์ คือ โรงเรียนสุราษฎร์พิทยา เป็นองค์กรแห่งการเรียนรู้ที่มีคุณภาพตามมาตรฐานสากล มุ่งสู่ความเป็นเลิศ ทันต่อการเปลี่ยนแปลงในศตวรรษที่ 21 โดยมีเป้าหมายการดำเนินงานแบ่งเป็น 4 ด้าน ด้านคุณภาพผู้เรียน ด้านระบบการเรียนรู้ ด้านระบบการบริหารจัดการ ด้านคุณภาพแหล่งเรียนรู้ บัดนี้การดำเนินกิจกรรม/โครงการตามแผนปฏิบัติการ ประจำภาคเรียนที่ 1 ปีการศึกษา 2563 ดำเนินการเสร็จสิ้นแล้ว จึงมีการจัดทำเอกสารรายงานผลฉบับนี้ขึ้น เพื่อรายงานข้อมูลการใช้งบประมาณในการจัดกิจกรรมตามโครงการและงานประจำตามแผนปฏิบัติการ โดยรายงานผลการใช้งบประมาณ ผลการประเมินระดับคุณภาพและความพึงพอใจ ในการจัดกิจกรรมตามแผนปฏิบัติการ ประจำภาคเรียนที่ 1 ปีการศึกษา 2563 ซึ่งประกอบด้วย แผนกลยุทธ์เพื่อพัฒนาโรงเรียนมาตรฐานสากล จำนวน 5 กลยุทธ์ ประกอบด้วย 27 โครงการ และงานประจำ 8 งาน รวมกิจกรรมทั้งหมด 177 กิจกรรม ซึ่งการดำเนินกิจกรรมตามแผนปฏิบัติการของกลุ่มบริหารงาน กลุ่มสาระการเรียนรู้ กลุ่มงาน ได้มีการนิเทศติดตามจากฝ่ายนโยบายและแผนงาน และมีการรายงานผลประจำภาคเรียน เพื่อจัดเก็บรวบรวมข้อมูล และประเมินผลการจัดกิจกรรมตามแผนปฏิบัติการให้สอดคล้องตามแผนพัฒนาการศึกษา รวมถึงวิสัยทัศน์ พันธกิจ วัตถุประสงค์และเป้าหมายตามทิศทางที่โรงเรียนได้กำหนดไว้ ซึ่งเป็นการรายงานผลเพื่อใช้เป็นแนวทางในการปรับปรุงและพัฒนาคุณภาพของการจัดการศึกษาตามแนวทางการพัฒนาตามหลักการของโรงเรียนมาตรฐานสากล

รายละเอียดของข้อมูลที่แสดงในเอกสารฉบับนี้ จะเป็นตัวสะท้อนแนวทางการปฏิบัติและผลการปฏิบัติของกลุ่มบริหารงานต่างๆ โดยรายงานฉบับนี้ประกอบด้วยข้อมูล 5 ส่วน ได้แก่

1. งบประมาณและผลการดำเนินงานตามแผนกลยุทธ์
2. งบประมาณและผลการดำเนินงานการจัดกิจกรรมตามโครงการ
3. งบประมาณและผลการดำเนินงานการจัดกิจกรรมตามงานประจำ
4. งบประมาณในการดำเนินงานตามโครงการและงานประจำตามแผนปฏิบัติการ
5. ผลการประเมินการจัดกิจกรรมตามแผนปฏิบัติการ

นอกจากข้อมูลสรุปงบประมาณและผลการดำเนินงานตามแผนกลยุทธ์ สรุปผลการดำเนินงานการจัดกิจกรรมตามโครงการ และงานประจำ และสรุปผลการประเมินการจัดกิจกรรมตามแผนปฏิบัติการแล้ว ในภาคผนวกของรายงานฉบับนี้ได้แนบข้อมูลและรายละเอียดเกี่ยวกับกิจกรรม งบประมาณที่ได้รับ งบประมาณที่ใช้ งบประมาณคงเหลือ รวมทั้งผลการดำเนินงานและระดับความพึงพอใจเพื่อประกอบการศึกษาข้อมูลต่างๆ จากรายงานฉบับนี้

1. งบประมาณและผลการดำเนินงานตามแผนกลยุทธ์

ในภาคเรียนที่ 1 ปีการศึกษา 2563 ได้มีการดำเนินงานจัดกิจกรรมตามโครงการและงานประจำตามแผนปฏิบัติราชการ ตามแนวทางการขับเคลื่อนโดยมีกลยุทธ์ดำเนินงาน 5 กลยุทธ์ ได้แก่

กลยุทธ์ที่ 1 จัดการศึกษาให้มีคุณภาพตามแนวทางมาตรฐานสากลอย่างยั่งยืน

กลยุทธ์ที่ 2 พัฒนากระบวนการเรียนรู้ที่เน้นแนวคิดเชิงบูรณาการอย่างสร้างสรรค์ใช้การวิจัยและนวัตกรรมเป็นฐาน

กลยุทธ์ที่ 3 เสริมสร้างศักยภาพของครูและบุคลากรทางการศึกษาให้ถึงพร้อมด้วยสมรรถนะสากล

กลยุทธ์ที่ 4 พัฒนาสภาพแวดล้อมและบรรยากาศของโรงเรียนให้เป็นองค์กรแห่งการเรียนรู้

กลยุทธ์ที่ 5 พัฒนาประสิทธิภาพการบริหารจัดการการศึกษาตามหลักธรรมาภิบาล

ในการดำเนินงานกิจกรรมตามแผนปฏิบัติราชการตามแผนกลยุทธ์ภาคเรียนที่ 1 ปีการศึกษา 2563 นั้น แบ่งออกเป็นโครงการทั้งหมด 27 โครงการ รวม 118 กิจกรรม ทุกกลุ่มงานได้ดำเนินการจัดกิจกรรมที่สอดคล้องกับตามแผนกลยุทธ์ โดยใช้งบประมาณในการจัดกิจกรรมและผลการดำเนินงาน แสดงดังตารางที่ 1

ตารางที่ 1 งบประมาณและผลการดำเนินการตามแผนกลยุทธ์

| กลยุทธ์ | จำนวนโครงการ | จำนวนกิจกรรม | กิจกรรมที่ดำเนินการ | ผลการประเมิน | กิจกรรมที่ไม่ดำเนินการ/ไม่รายงาน | *งบประมาณที่ใช้จัดกิจกรรม | ร้อยละของงบประมาณ |
|--------------|--------------|--------------|---------------------|--------------|----------------------------------|---------------------------|-------------------|
| กลยุทธ์ที่ 1 | 12 | 65 | 48 | 4.79 | 17 | 8,720,034.17 | 37.36 |
| กลยุทธ์ที่ 2 | 1 | 2 | 1 | 5.00 | 1 | 12,514.00 | 0.05 |
| กลยุทธ์ที่ 3 | 2 | 8 | 7 | 4.71 | 1 | 374,406.50 | 1.60 |
| กลยุทธ์ที่ 4 | 7 | 20 | 19 | 4.47 | 1 | 4,808,751.00 | 20.60 |
| กลยุทธ์ที่ 5 | 5 | 23 | 22 | 5.00 | 1 | 9,423,057.00 | 40.38 |
| รวม | 27 | 118 | 97 | 4.77 | 21 | 23,338,762.67 | 100.00 |

*งบประมาณสำหรับกิจกรรมตามโครงการตามแผนกลยุทธ์เท่านั้น (ไม่รวมงานประจำ)

จากตารางที่ 1 แสดงให้เห็นว่ากลยุทธ์ที่ 1 จัดการศึกษาให้มีคุณภาพตามแนวทางมาตรฐานสากลอย่างยั่งยืนเป็นกลยุทธ์ที่ประกอบด้วยโครงการและกิจกรรมมากที่สุด คือ ประกอบด้วย 12 โครงการ รองลงมาคือ กลยุทธ์ที่ 4 พัฒนาประสิทธิภาพการบริหารจัดการการศึกษาตามหลักธรรมาภิบาล ประกอบด้วย 7 โครงการ กลยุทธ์ที่ประกอบด้วยโครงการและกิจกรรมน้อยที่สุด คือ กลยุทธ์ที่ 2 ประกอบด้วย 1 โครงการ คือ โครงการพัฒนาหลักสูตรสถานศึกษา ซึ่งงบประมาณที่ใช้ในการจัดกิจกรรมกลยุทธ์ที่ 5 ใช้งบประมาณสูงสุดคือ 9,423,057.00 บาท คิดเป็นร้อยละ 40.38 รองลงมา คือ กลยุทธ์ที่ 1 ใช้งบประมาณ 8,720,034.17 บาท กลยุทธ์ที่ 4 ใช้งบประมาณ 4,808,751.00 บาท กลยุทธ์ที่ 3 ใช้งบประมาณ 374,406.50 บาท

และกลยุทธ์ที่ 2 มีกิจกรรมน้อยที่สุดเพียง 1 กิจกรรมและใช้งบประมาณเพียง 12,514.00 บาท อย่างไรก็ตาม การใช้งบประมาณไม่ได้เป็นตัวบ่งชี้ถึงความสำเร็จของการจัดกิจกรรมเพียงอย่างเดียว เนื่องจากบางกิจกรรมมีการดำเนินการอย่างสม่ำเสมอและประสบความสำเร็จโดยใช้งบประมาณไม่มาก

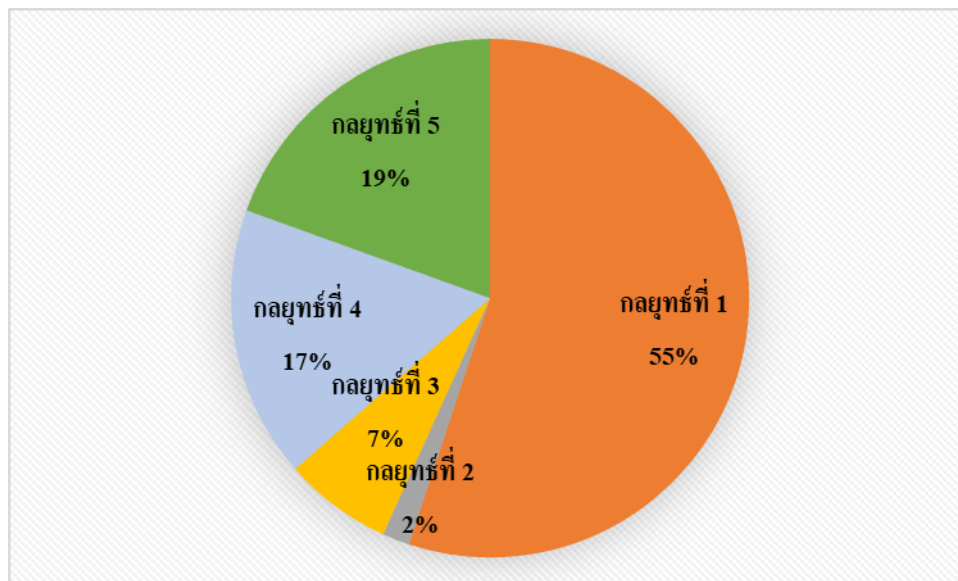

ภาพที่ 1 แผนภูมิแสดงจำนวนกิจกรรมตามแผนกลยุทธ์

จากภาพที่ 1 แสดงจำนวนกิจกรรมตามแผนกลยุทธ์ พบว่ากลยุทธ์ที่มีกิจกรรมมากที่สุด คือ กลยุทธ์ที่ 1 จัดการศึกษาให้มีคุณภาพตามแนวทางมาตรฐานสากลอย่างยั่งยืน รองลงมา คือ กลยุทธ์ที่ 5 พัฒนาประสิทธิภาพการบริหารจัดการการศึกษาตามหลักธรรมาภิบาล กลยุทธ์ที่ 4 พัฒนาสภาพแวดล้อมและบรรยากาศของโรงเรียนให้เป็นองค์กรแห่งการเรียนรู้ และกลยุทธ์ที่ 3 เสริมสร้างศักยภาพของครูและบุคลากรทางการศึกษาให้ถึงพร้อมด้วยสมรรถนะสากล ตามลำดับ ซึ่งแสดงให้เห็นว่าทางโรงเรียนให้ความสำคัญกับการจัดการศึกษาให้มีคุณภาพเป็นอันดับแรกทั้งกิจกรรมที่จัดสำหรับนักเรียนทุกคน และกิจกรรมที่จัดขึ้นสำหรับนักเรียนที่มีความสามารถพิเศษด้านต่างๆ ตามลำดับ กลยุทธ์ที่ประกอบกิจกรรมน้อยที่สุด คือ กลยุทธ์ที่ 2 พัฒนาระบบการเรียนรู้ที่เน้นแนวคิดเชิงบูรณาการอย่างสร้างสรรค์ใช้การวิจัยและนวัตกรรมเป็นฐาน ซึ่งมีกิจกรรมเพียง 1 กิจกรรมเท่านั้น จากข้อมูลดังกล่าวแสดงให้เห็นว่าทางโรงเรียนควรให้ความสำคัญกับการพัฒนาระบบการเรียนรู้ที่เน้นแนวคิดเชิงบูรณาการอย่างสร้างสรรค์ใช้การวิจัยและนวัตกรรมเป็นฐาน เพิ่มมากขึ้น เพื่อพัฒนานักเรียนให้สามารถดำรงชีวิตได้อย่างมีความสุข

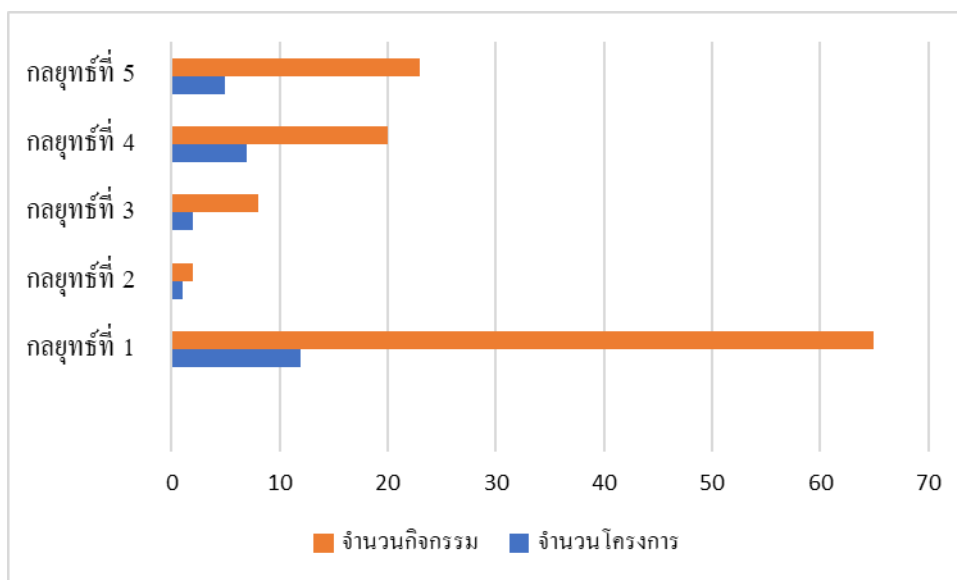

ภาพที่ 2 แผนภูมิแสดงจำนวนโครงการและจำนวนกิจกรรมตามแผนกลยุทธ์

จากภาพที่ 2 แสดงให้เห็นว่ากลยุทธ์ที่ 1 จัดการศึกษาให้มีคุณภาพตามแนวทางมาตรฐานสากลอย่างยั่งยืนเป็นกลยุทธ์ที่ประกอบด้วยโครงการและกิจกรรมมากที่สุด คือ ประกอบด้วย 12 โครงการ รองลงมา คือ กลยุทธ์ที่ 4 พัฒนาประสิทธิภาพการบริหารจัดการการศึกษาตามหลักธรรมาภิบาล ประกอบด้วย 7 โครงการ กลยุทธ์ที่ประกอบด้วยโครงการและกิจกรรมน้อยที่สุด คือ กลยุทธ์ที่ 2 ประกอบด้วย 1 โครงการ คือ โครงการพัฒนาหลักสูตรสถานศึกษา

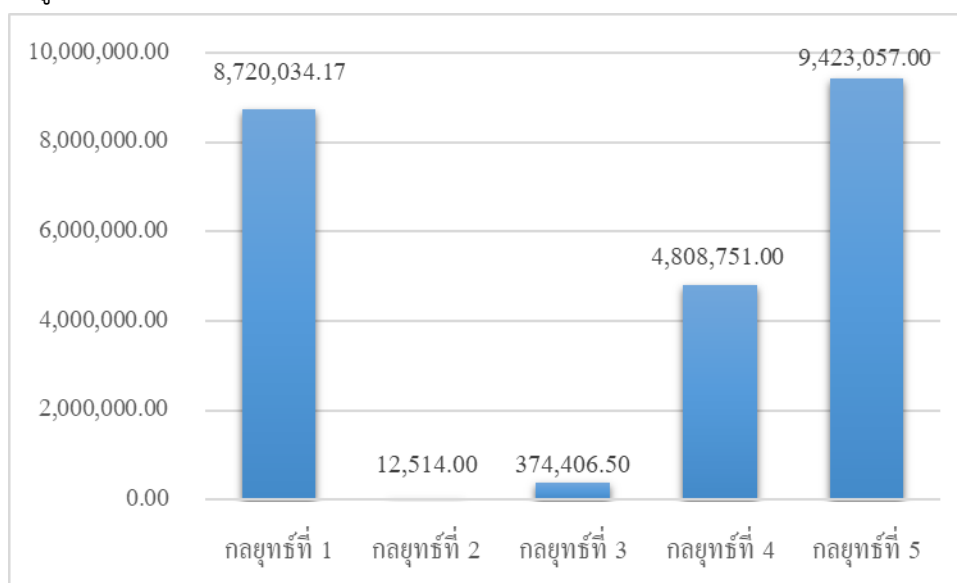

ภาพที่ 3 แผนภูมิแสดงงบประมาณที่ใช้จัดกิจกรรมตามแผนกลยุทธ์

จากภาพที่ 3 แสดงงบประมาณที่ใช้ตามแผนกลยุทธ์ พบว่ากลยุทธ์การใช้งบประมาณมากที่สุด คือ กลยุทธ์ที่ 1 รองลงมา คือ กลยุทธ์ที่ 5 กลยุทธ์ที่ 4 และ กลยุทธ์ที่ 3 ตามลำดับ ซึ่งแสดงให้เห็นว่าทางโรงเรียนให้ความสำคัญกับการจัดการศึกษาให้มีคุณภาพเป็นอันดับแรก กลยุทธ์ที่ใช้งบประมาณน้อยที่สุด คือ กลยุทธ์ที่ 2 พัฒนาระบบการเรียนรู้อันเน้นแนวคิดเชิงบูรณาการอย่างสร้างสรรค์ที่ใช้การวิจัยและนวัตกรรมเป็นฐาน ซึ่งสอดคล้องกับกิจกรรม แสดงให้เห็นว่าการจัดสรรงบประมาณของโรงเรียนค่อนข้างเหมาะสม คือ เป็นไปตามนโยบายและจุดเน้นของทางโรงเรียน เพื่อตอบสนองวิสัยทัศน์ของโรงเรียน ส่วนกลยุทธ์ที่ 5 ทางโรงเรียนมุ่งเน้นไปกับการพัฒนาอาคารสถานที่และเทคโนโลยี เพื่อสนับสนุนการเรียนรู้ของผู้เรียนให้เกิดประสิทธิภาพสูงสุด

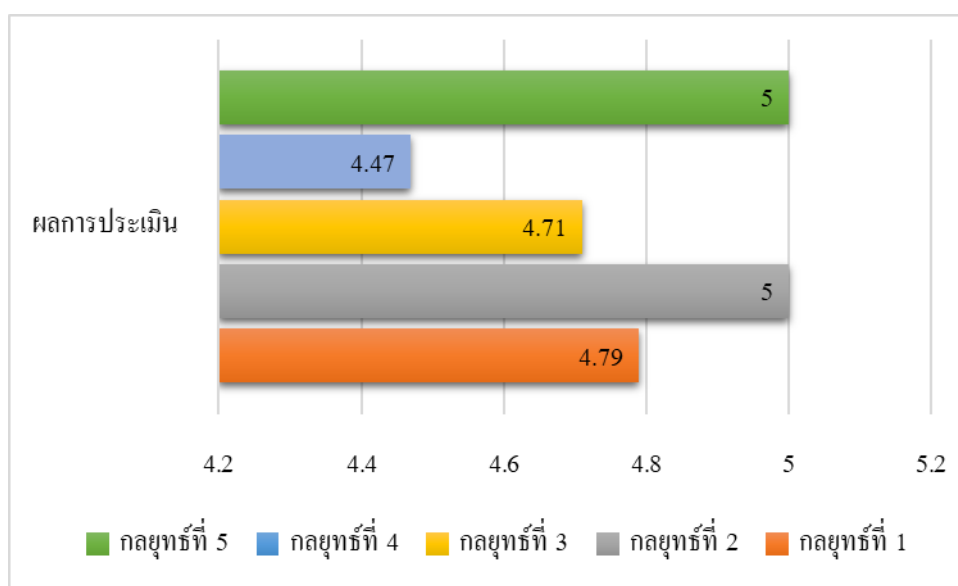

ภาพที่ 4 แผนภูมิแสดงผลการประเมินการจัดกิจกรรมตามแผนกลยุทธ์

จากภาพที่ 4 แสดงผลการประเมินการจัดกิจกรรมตามแผนกลยุทธ์ พบว่ากลยุทธ์ที่มีผลการประเมินความพึงพอใจในการจัดกิจกรรมอยู่ในระดับมากที่สุด คือ กลยุทธ์ที่ 5 และกลยุทธ์ที่ 2 ค่าเฉลี่ยผลการประเมินความพึงพอใจ คือ 5.00 รองลงมา คือ กลยุทธ์ที่ 1 กลยุทธ์ที่ 3 ค่าเฉลี่ยผลการประเมินความพึงพอใจ คือ 4.79 และ 4.71 ตามลำดับ และกลยุทธ์ที่มีผลการประเมินความพึงพอใจในการจัดกิจกรรมน้อยที่สุด คือ กลยุทธ์ที่ 4 ค่าเฉลี่ยผลการประเมินความพึงพอใจ คือ 4.47

2. การใช้งบประมาณและผลการดำเนินงานการจัดกิจกรรมตามโครงการ

การใช้งบประมาณในการดำเนินงานตามโครงการตามแผนปฏิบัติการราชการ ประจำปีภาคเรียนที่ 1 ปีการศึกษา 2563 แสดงดังตารางที่ 2

ตารางที่ 2 การใช้งบประมาณในการดำเนินงานตามโครงการตามแผนปฏิบัติการราชการ ประจำปีภาคเรียนที่ 1 ปีการศึกษา 2563

| ที่ | โครงการ | งบประมาณ ทั้งหมด | งบประมาณภาคเรียนที่ 1 | | | ใช้ไป ร้อยละ |
|-----|---|---------------------|-----------------------|--------------|------------|-----------------|
| | | | ได้รับ | ใช้จริง | คงเหลือ | |
| 1 | โครงการยกระดับผลสัมฤทธิ์ทางการเรียน 8 กลุ่มสาระ | 1,076,200.00 | 499,700.00 | 288,560.00 | 211,140.00 | 7.75 |
| 2 | โครงการส่งเสริมความเป็นเลิศทางวิชาการ | 1,662,100.00 | 670,300.00 | 602,582.00 | 67,718.00 | 89.90 |
| 3 | โครงการห้องเรียนพิเศษ | 14,075,700.00 | 7,430,900.00 | 6,815,818.00 | 615,082.00 | 91.72 |
| 4 | โครงการส่งเสริมการใช้ภาษาต่างประเทศ | 1,748,700.00 | 856,800.00 | 564,172.17 | 292,627.83 | 65.85 |
| 5 | โครงการการเรียนรู้วัฒนธรรมที่หลากหลาย | 6,000.00 | 4,500.00 | 4,500.00 | - | 100.00 |
| 6 | โครงการส่งเสริมนักเรียนให้มีทักษะการคิดวิเคราะห์ และสร้างสรรค์ในการทำงาน | 213,900.00 | 184,600.00 | 157,488.00 | 27,112.00 | 85.31 |
| 7 | โครงการเสริมสร้างคุณธรรมจริยธรรมและธรรมาภิบาลในสถานศึกษา (โรงเรียนสุจริต) | 23,700.00 | 23,700.00 | 23,670.00 | 30.00 | 99.87 |
| 8 | โครงการโรงเรียนมาตรฐานสากล | 185,000.00 | 121,000.00 | 120,893.00 | 107.00 | 99.91 |
| 9 | โครงการโรงเรียนที่จัดกิจกรรมการเรียนรู้ตามหลักปรัชญาเศรษฐกิจพอเพียง | 52900 | 32900 | 32276 | 624.00 | 98.10 |
| 10 | โครงการโรงเรียนจัดการศึกษาพิเศษเรียนรวม | 17,000.00 | 14,200.00 | 14,084.00 | 116.00 | 99.18 |
| 11 | โครงการโรงเรียนวิถีพุทธ | 22,100.00 | 8,600.00 | 8,580.00 | 20.00 | 99.77 |
| 12 | โครงการส่งเสริมกิจกรรมวันสำคัญประเพณีไทย และวัฒนธรรมท้องถิ่น | 230,000.00 | 120,000.00 | 87,411.00 | 32,589.00 | 72.84 |
| 13 | โครงการพัฒนาหลักสูตรสถานศึกษา | 33,200.00 | 33,200.00 | 12,514.00 | 20,686.00 | 37.69 |
| 14 | โครงการส่งเสริมพัฒนาครูและบุคลากรทางการศึกษา ให้เป็นผู้มีคุณธรรม จริยธรรม | 0.00 | 0.00 | 0.00 | - | - |
| 15 | โครงการพัฒนาครูและบุคลากรทางการศึกษา | 890,700.00 | 533,700.00 | 374,406.50 | 159,293.50 | 70.15 |
| 16 | โครงการส่งเสริมและพัฒนาประสิทธิภาพการใช้แหล่งเรียนรู้ | 1,657,900.00 | 1,647,900.00 | 1,635,090.00 | 12,810.00 | 99.22 |
| 17 | โครงการโรงเรียนโครงการขยายการเรียนรู้ไร้พรมแดน | 16,500.00 | 16,500.00 | - | 16,500.00 | - |
| 18 | โครงการเครือข่ายสารสนเทศเพื่อพัฒนาการศึกษา | 244,800.00 | 144,800.00 | 118,741.00 | 26,059.00 | 82.00 |

ตารางที่ 2 (ต่อ)

| ที่ | โครงการ | งบประมาณ ทั้งหมด | งบประมาณภาคเรียนที่ 1 | | คงเหลือ | ใช้ไป ร้อยละ |
|-----|---|---------------------|-----------------------|---------------|-------------|-----------------|
| | | | ได้รับ | ใช้จริง | | |
| 19 | โครงการห้องอาเซียน | 40,000.00 | 30,000.00 | 29,950.00 | 50.00 | 99.83 |
| 20 | โครงการสวนพฤกษศาสตร์ | 24,400.00 | 12,800.00 | 960.00 | 11,840.00 | 7.50 |
| 21 | โครงการห้องเรียนสีเขียว | 3,025,000.00 | 3,023,000.00 | 3,019,210.00 | 3,790.00 | 99.87 |
| 22 | โครงการธนาคารโรงเรียน | 10,000.00 | 5,000.00 | 4,800.00 | 200.00 | 96.00 |
| 23 | โครงการพัฒนาระบบนิเทศภายในเพื่อการ ช่วยเหลือติดตามการปฏิบัติงาน มาตรฐานสากล | 176,000.00 | 88,000.00 | 71,490.00 | 16,510.00 | 81.24 |
| 24 | โครงการพัฒนาระบบการบริหารงานวิชาการ | - | 0.00 | 0.00 | - | - |
| 25 | โครงการบริหารจัดการการศึกษาขั้นพื้นฐาน | 10,227,000.00 | 5,118,200.00 | 3,845,454.00 | 1,272,746.0 | 75.13 |
| 26 | โครงการพัฒนาระบบการประกันคุณภาพ การศึกษา | 36,800.00 | 36,800.00 | 25,973.00 | 10,827.00 | 70.58 |
| 27 | โครงการการเก็บเงินบำรุงการศึกษาและการ ระดมทรัพยากร | 6,620,800.00 | 5,988,500.00 | 5,480,140.00 | 508,360.00 | 91.51 |
| | รวม | 42,316,400.00 | 26,645,600.00 | 23,338,762.67 | 3,306,837.3 | 87.59 |

จากตารางที่ 2 การใช้งบประมาณในการดำเนินงานตามโครงการตามแผนปฏิบัติการ ประจำปีภาคเรียนที่ 1 ปีการศึกษา 2563 ซึ่งมีงบประมาณทั้งหมด 26,645,600.00 บาท มีการใช้งบประมาณไปทั้งสิ้น 23,338,762.67 บาท คิดเป็นร้อยละ 87.59 โดยพบว่าโครงการส่วนใหญ่ใช้งบประมาณสูงกว่าร้อยละ 80 โดยโครงการที่มีร้อยละการใช้จ่ายเงินของงบประมาณที่ได้รับสูงสุด คือ โครงการการเรียนรู้อัตนธรรมที่หลากหลาย ใช้ไปร้อยละ 100 โครงการที่มีร้อยละการใช้จ่ายเงินของงบประมาณที่ได้รับต่ำสุด คือ โครงการสวนพฤกษศาสตร์ใช้ไปร้อยละ 7.50 อย่างไรก็ตามบางโครงการอาจมีการจัดกิจกรรมได้อย่างเหมาะสมโดยที่ใช้งบประมาณจำนวนน้อยกว่าที่ตั้งไว้

ผลการประเมินผลการดำเนินงานและระดับความพึงพอใจในการจัดกิจกรรมตามโครงการ
ประจำภาคเรียนที่ 1 ปีการศึกษา 2563 จำนวน 27 โครงการ สรุปผลได้ดังตารางที่ 3

ตารางที่ 3 การประเมินผลการดำเนินงานและระดับความพึงพอใจในการจัดกิจกรรมตามโครงการ
ประจำภาคเรียนที่ 1 ปีการศึกษา 2563

| | กลุ่มบริหารงาน/กลุ่มสาระการเรียนรู้/ กลุ่มงาน | จำนวน กิจกรรม ทั้งหมด | ระดับความพึง พอใจ | | | ค่าเฉลี่ย | ไม่ ดำเนิน การ | ไม่ ราย งาน |
|----|---|-----------------------------|----------------------|----|-----------|-----------|----------------------|-------------------|
| | | | ดี มาก | ดี | พอ ใช้ | | | |
| 1 | โครงการยกระดับผลสัมฤทธิ์ทางการเรียน 8 กลุ่ม สาระ | 13 | 7 | 3 | | 4.70 | 3 | - |
| 2 | โครงการส่งเสริมความเป็นเลิศทางวิชาการ | 12 | 6 | - | 1 | 4.71 | 4 | 1 |
| 3 | โครงการห้องเรียนพิเศษ | 20 | 14 | 1 | - | 4.93 | 2 | 3 |
| 4 | โครงการส่งเสริมการใช้ภาษาต่างประเทศ | 4 | - | 2 | - | 4.00 | 2 | - |
| 5 | โครงการการเรียนรู้วัฒนธรรมที่หลากหลาย | 1 | 1 | - | - | 5.00 | - | - |
| 6 | โครงการส่งเสริมนักเรียนให้มีทักษะการคิด วิเคราะห์และสร้างสรรค์ในการทำงาน | 6 | 4 | 1 | - | 4.80 | - | 1 |
| 7 | โครงการเสริมสร้างคุณธรรมจริยธรรมและธรรมาภิ บาลในสถานศึกษา (โรงเรียนสุจริต) | 1 | 1 | - | - | 5.00 | - | - |
| 8 | โครงการโรงเรียนมาตรฐานสากล | 2 | 1 | 1 | - | 4.50 | - | - |
| 9 | โครงการโรงเรียนที่จัดกิจกรรมการเรียนรู้ตามหลัก ปรัชญาเศรษฐกิจพอเพียง | 1 | 1 | - | - | 5.00 | - | - |
| 10 | โครงการโรงเรียนจัดการศึกษาพิเศษเรียนรวม | 1 | 1 | - | - | 5.00 | - | - |
| 11 | โครงการโรงเรียนวิถีพุทธ | 1 | 1 | - | - | 5.00 | - | - |
| 12 | โครงการส่งเสริมกิจกรรมวันสำคัญประเพณีไทย และวัฒนธรรมท้องถิ่น | 3 | 2 | - | - | 5.00 | 1 | - |
| 13 | โครงการพัฒนาหลักสูตรสถานศึกษา | 2 | 1 | - | - | 5.00 | - | 1 |
| 14 | โครงการส่งเสริมพัฒนาครูและบุคลากรทางการ ศึกษาให้เป็นผู้มีคุณธรรม จริยธรรม | 1 | 1 | - | - | 5.00 | - | - |
| 15 | โครงการพัฒนาครูและบุคลากรทางการศึกษา | 7 | 5 | - | 1 | 4.67 | - | 1 |

ตารางที่ 3 (ต่อ)

| | กลุ่มบริหารงาน/กลุ่มสาระการเรียนรู้/ กลุ่มงาน | จำนวน กิจกรรม ทั้งหมด | ระดับความพึง พอใจ | | | ค่าเฉลี่ย | ไม่ ดําเนิน การ | ไม่ ราย งาน |
|----|---|-----------------------------|----------------------|-----------|-----------|-------------|-----------------------|-------------------|
| | | | ดี มาก | ดี | พอ ใช้ | | | |
| 16 | โครงการส่งเสริมและพัฒนาประสิทธิภาพการใช้ แหล่งเรียนรู้ | 5 | 3 | 1 | - | 4.75 | 1 | - |
| 17 | โครงการโรงเรียนเครือข่ายการเรียนรู้ไร้พรมแดน | 1 | - | 1 | - | 4.00 | - | - |
| 18 | โครงการเครือข่ายสารสนเทศเพื่อพัฒนาการศึกษา | 6 | 1 | 5 | - | 4.17 | - | - |
| 19 | โครงการห้องอาเซียน | 1 | 1 | - | - | - | - | - |
| 20 | โครงการสวนพฤกษศาสตร์ | 1 | 1 | - | - | 5.00 | - | - |
| 21 | โครงการห้องเรียนสีเขียว | 5 | 3 | 2 | - | 4.60 | - | - |
| 22 | โครงการธนาคารโรงเรียน | 1 | - | 1 | - | 4.00 | - | - |
| 23 | โครงการพัฒนาระบบนิเทศภายในเพื่อการ ช่วยเหลือติดตามการปฏิบัติงานมาตรฐานสากล | 3 | 3 | - | - | 5.00 | - | - |
| 24 | โครงการพัฒนาระบบการบริหารงานวิชาการ | 0 | 0 | - | - | 0.00 | - | - |
| 25 | โครงการบริหารจัดการการศึกษาขั้นพื้นฐาน | 13 | 13 | - | - | 5.00 | - | - |
| 26 | โครงการพัฒนาระบบการประกันคุณภาพการศึกษา | 3 | 2 | - | - | 5.00 | - | 1 |
| 27 | โครงการการเก็บเงินบำรุงการศึกษาและการระดม ทรัพยากร | 4 | 4 | - | - | 5.00 | - | - |
| | รวม | 118 | 77 | 18 | 2 | 4.77 | 13 | 8 |

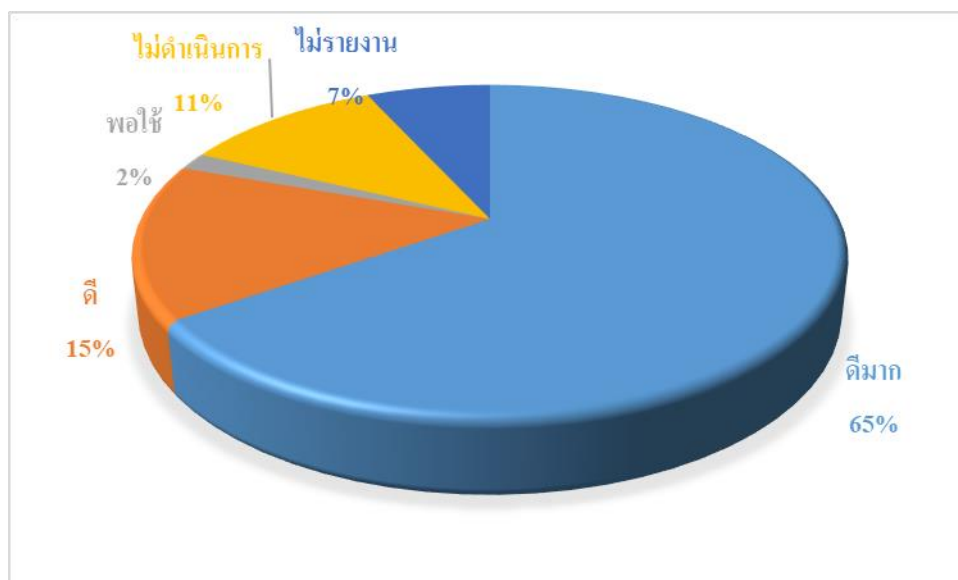

ภาพที่ 5 แผนภูมิแสดงผลการประเมินการจัดกิจกรรมตามโครงการ

จากตารางที่ 3 สรุปผลการประเมินและระดับความพึงพอใจการจัดกิจกรรมตามโครงการ ประจำปีภาคเรียนที่ 1 ปีการศึกษา 2563 แสดงให้เห็นว่าผลการดำเนินการจัดกิจกรรมของโครงการมีค่าเฉลี่ยระดับความพึงพอใจอยู่ในระดับดีมาก คือ 4.77 ซึ่งระดับความพึงพอใจในการดำเนินกิจกรรมแสดงให้เห็นว่าโครงการส่วนใหญ่สามารถดำเนินการจัดกิจกรรมได้บรรลุตามวัตถุประสงค์และเป้าหมายที่ตั้งไว้ อย่างไรก็ตาม มีกิจกรรมที่ไม่ได้ดำเนินการทั้งหมด 13 กิจกรรม ดังนี้

1. กิจกรรมพัฒนานวัตกรรมเพื่อยกระดับผลสัมฤทธิ์ทางการเรียน
2. กิจกรรมส่งเสริมและพัฒนาการอ่านออกเขียนได้
3. กิจกรรมการอบรมครูด้วยระบบทางไกล โครงการบูรณาการสะเต็มศึกษา
4. กิจกรรมส่งเสริมและพัฒนาศักยภาพการเรียนการสอนภาษาไทย
5. กิจกรรมการแข่งขันโอลิมปิกวิชาการ
6. กิจกรรมหุ่นยนต์ EV3
7. กิจกรรมการแข่งขันทักษะทางสังคมศึกษา
8. กิจกรรมจัดซื้อสื่ออุปกรณ์และสื่อการเรียนการสอน (EST 1.3ท)
9. กิจกรรมEnglish Speaking Day
10. กิจกรรมส่งเสริมและพัฒนาศักยภาพการเรียนการสอนภาษาจีน
11. กิจกรรมส่งเสริมและอนุรักษ์ความเป็นไทย
12. กิจกรรมนิเทศแผนการจัดการเรียนรู้และการจัดกิจกรรมการเรียนรู้
13. กิจกรรมพัฒนาแหล่งเรียนรู้ กลุ่มสาระการเรียนรู้วิทยาศาสตร์

มีกิจกรรมตามโครงการที่ไม่ได้รายงานผลการจัดกิจกรรม 8 กิจกรรม ดังนี้

1. กิจกรรมชุมนุม
2. กิจกรรมจัดซื้ออุปกรณ์และสื่อการเรียนการสอน (MLP) (ไม่รายงานเนื่องจากการคืนเงินนักเรียน)
3. กิจกรรมจัดซื้อสื่ออุปกรณ์และสื่อการเรียนการสอน (SME 1.3 บ) (ไม่รายงานเนื่องจากการคืนเงินนักเรียน)
4. กิจกรรมจัดซื้อสื่ออุปกรณ์และสื่อการเรียนการสอน (SME 1.3ท) (ไม่รายงานเนื่องจากการคืนเงินนักเรียน)
5. กิจกรรมจัดซื้อสื่ออุปกรณ์และสื่อการเรียนการสอน (EST1.3 บ) (ไม่รายงานเนื่องจากการคืนเงินนักเรียน)
6. กิจกรรมรวมพลังจิตอาสาพัฒนาสังคม
7. กิจกรรมพัฒนาบุคลากรกลุ่มสาระการเรียนรู้สุขศึกษา
8. กิจกรรมพัฒนาระบบสารสนเทศงานประกันคุณภาพการศึกษา ปี2563

จากการรายงานผลการจัดกิจกรรมประจำภาคเรียนที่ 1 ของกลุ่มงานและกลุ่มสาระพบว่าสาเหตุที่ไม่ได้ดำเนินการกิจกรรมส่วนใหญ่เนื่องจากสถานการณ์การแพร่ระบาดของโรคโควิด 19 ทำให้ไม่สามารถจัดกิจกรรมตามแผนที่วางไว้ได้ และการจัดกิจกรรมอาจจะกระทบกับการจัดการเรียนการสอน ซึ่งแสดงให้เห็นว่าทางโรงเรียนเห็นความสำคัญกับความปลอดภัยของนักเรียนและเห็นการจัดการเรียนการสอนเพื่อพัฒนาทักษะความรู้ของนักเรียน

3. งบประมาณและผลการดำเนินงานการจัดกิจกรรมตามงานประจำ

การใช้งบประมาณในการดำเนินงานตามงานประจำ ประจำปีภาคเรียนที่ 1 ปีการศึกษา 2563 แสดงดังตารางที่ 4

ตารางที่ 4 การใช้งบประมาณในการดำเนินงานตามงานประจำ ประจำปีภาคเรียนที่ 1 ปีการศึกษา 2563

| ที่ | โครงการ | งบประมาณทั้งหมด | งบประมาณภาคเรียนที่ 1 | | คงเหลือ | ใช้ไปร้อยละ |
|-----|---|-----------------|-----------------------|---------------|--------------|-------------|
| | | | ได้รับ | ใช้จริง | | |
| 1 | ส่งเสริมสุนทรียภาพ ด้านศิลปะ ดนตรี กีฬา และนันทนาการ | 133,500.00 | 1,000.00 | 0.00 | 1,000.00 | 0.00 |
| 2 | ส่งเสริมสุขนิสัย สุขภาพกายและสุขภาพจิตที่ดีของ | 917,500.00 | 819,700.00 | 780,888.00 | 38,812.00 | 95.27 |
| 3 | ส่งเสริมให้นักเรียนมีคุณธรรม จริยธรรม และมีคุณลักษณะอันพึงประสงค์ | 37,000.00 | 3,500.00 | 1,600.00 | 19,000.00 | 45.71 |
| 4 | พัฒนาระบบดูแลช่วยเหลือนักเรียน โดยความร่วมมือของผู้ปกครองและชุมชน | 282,700.00 | 246,600.00 | 234,856.00 | 11,744.00 | 95.24 |
| 5 | พัฒนาระบบรักษาความปลอดภัยและปลอดภัยจากสิ่งเสพติด โดยความร่วมมือของผู้ปกครองและชุมชน | 203,500.00 | 144,500.00 | 143,036.00 | 1,464.00 | 98.99 |
| 6 | สรรหาบุคลากรปฏิบัติงานในสถานศึกษา | 6,863,400.00 | 4,575,600.00 | 3,135,927.00 | 1,439,673.00 | 68.54 |
| 7 | พัฒนาระบบบริหารจัดการกลุ่มงานพัสดุ | 4,358,900.00 | 2,022,600.00 | 1,775,298.61 | 247,301.39 | 87.77 |
| 8 | พัฒนาระบบงานบริการ การจัดการสถานที่บรรยากาศ สภาพแวดล้อม และแหล่งเรียนรู้ภายในโรงเรียน | 8,850,000.00 | 4,791,000.00 | 4,622,913.67 | 168,086.33 | 96.49 |
| | รวม | 21,646,500.00 | 12,636,000.00 | 10,708,919.28 | 1,927,080.72 | 84.75 |

จากตารางที่ 4 การใช้งบประมาณในการดำเนินงานตามประจำ ประจำปีภาคเรียนที่ 1 ปีการศึกษา 2563 ซึ่งมีงบประมาณทั้งหมด 12,636,000.00 บาท มีการใช้งบประมาณไปทั้งสิ้น 10,708,919.28 บาท คิดเป็นร้อยละ 84.75 โดยพบว่างานประจำส่วนใหญ่ใช้งบประมาณสูงกว่าร้อยละ 80 โดยโครงการที่มีร้อยละการใช้เงินของงบประมาณที่ได้รับสูงสุด คือ งานพัฒนาระบบรักษาความปลอดภัยและปลอดภัยจากสิ่งเสพติด โดยความร่วมมือของผู้ปกครองและชุมชนใช้ไปร้อยละ 98.99 งานประจำที่ไม่มีการใช้เงินงบประมาณ คือ งานส่งเสริมสุนทรียภาพ ด้านศิลปะ ดนตรี กีฬาและนันทนาการ

การประเมินผลการดำเนินงานและระดับความพึงพอใจในการจัดกิจกรรมตามงานประจำ ภาคเรียนที่ 1 ปีการศึกษา 2563 สรุปผลได้ดังตารางที่ 5

ตารางที่ 5 ผลการประเมินผลการดำเนินงานและระดับความพึงพอใจในการจัดกิจกรรมตามงานประจำ ภาคเรียนที่ 1 ปีการศึกษา 2563

| | กลุ่มบริหารงาน/กลุ่มสาระการเรียนรู้/ กลุ่มงาน | จำนวน กิจกรรม ทั้งหมด | ระดับความพึงพอใจ | | | ค่าเฉลี่ย | ไม่ ดำเนิน การ | ไม่ ราย งาน |
|---|---|-----------------------------|------------------|----------|-----------|-------------|----------------------|-------------------|
| | | | ดี มาก | ดี | พอ ใช้ | | | |
| | | | | | | | | |
| 1 | ส่งเสริมสุนทรียภาพ ด้านศิลปะ ดนตรี กีฬาและ นันทนาการ | 1 | 1 | - | - | 5.00 | - | - |
| 2 | ส่งเสริมสุขนิสัย สุขภาพกายและสุขภาพจิตที่ดี ของ | 6 | 5 | 1 | - | 4.83 | - | - |
| 3 | ส่งเสริมให้นักเรียนมีคุณธรรม จริยธรรม และมี คุณลักษณะอันพึงประสงค์ | 3 | 2 | - | - | 5.00 | 1 | - |
| 4 | พัฒนาระบบดูแลช่วยเหลือนักเรียน โดยความ ร่วมมือของผู้ปกครองและชุมชน | 6 | 5 | 1 | - | 4.83 | - | - |
| 5 | พัฒนาระบบรักษาความปลอดภัยและปลอดภัยจาก สิ่งเสพติด โดยความร่วมมือของผู้ปกครองและ ชุมชน | 4 | 1 | 3 | - | 4.25 | - | - |
| 6 | สรรหาบุคลากรปฏิบัติงานในสถานศึกษา | 1 | 1 | - | - | 5.00 | - | - |
| 7 | พัฒนาระบบบริหารจัดการกลุ่มงานพัสดุ | 28 | 25 | 3 | - | 4.89 | - | - |
| 8 | พัฒนาระบบงานบริการ การจัดหาอาคารสถานที่ บรรยากาศ สภาพแวดล้อม และแหล่งเรียนรู้ ภายในโรงเรียน | 10 | 8 | 1 | - | 4.89 | - | 1 |
| | รวม | 59 | 48 | 9 | 0 | 4.84 | 1 | 1 |

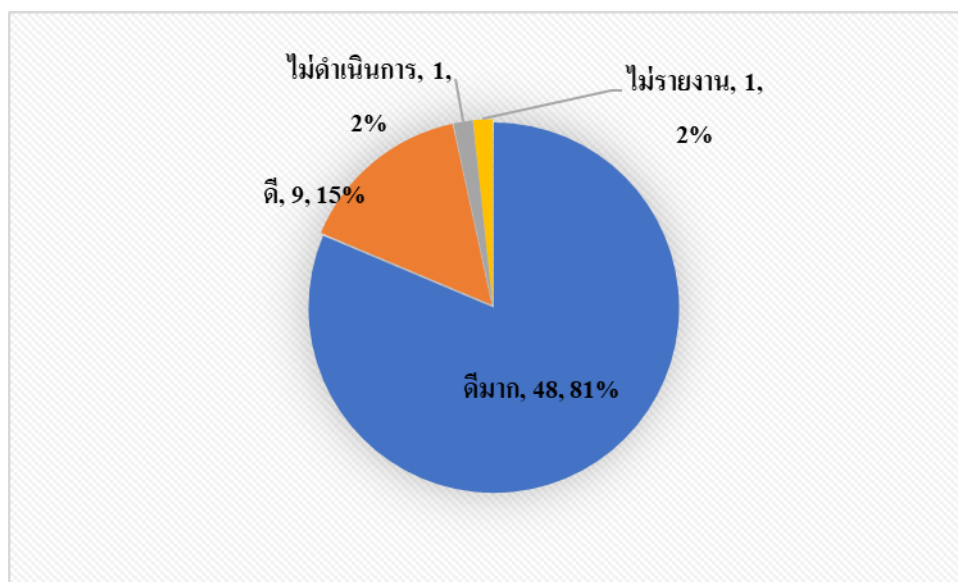

ภาพที่ 6 แผนภูมิแสดงผลการประเมินการจัดกิจกรรมตามงานประจำ

จากตารางที่ 5 สรุปผลการประเมินการดำเนินงานและระดับความพึงพอใจในการจัดกิจกรรมตามงานประจำ ประจำภาคเรียนที่ 1 ปีการศึกษา 2563 พบว่างานประจำทั้ง 8 งาน ประกอบด้วยกิจกรรม รวม 59 กิจกรรม โดยกิจกรรมที่ดำเนินกิจกรรมรวม 57 กิจกรรม ผลการดำเนินกิจกรรมมีระดับความพึงพอใจอยู่ในระดับดีมาก คือ มีค่าเฉลี่ยของระดับความพึงพอใจเท่ากับ 4.84 แสดงให้เห็นว่าการปฏิบัติงานและการจัดกิจกรรมจะบรรลุวัตถุประสงค์และเป้าหมายที่วางไว้ รวมทั้งสามารถทำให้ผู้รับบริการเกิดความพึงพอใจและได้รับประโยชน์สูงสุดจากการจัดกิจกรรมดังกล่าว มีกิจกรรมที่ไม่ได้ดำเนินงาน 1 กิจกรรม คือ ส่งเสริมคุณธรรม จริยธรรม มีกิจกรรมที่ไม่ได้รายงาน 1 กิจกรรม คือ พัฒนาห้องพลศึกษาและแหล่งเรียนรู้ภายในโรงเรียน อย่างไรก็ตามสำหรับกิจกรรมที่ไม่สามารถดำเนินกิจกรรมได้ ผู้รับผิดชอบควรมีการวางแผนเพื่อค้นหาสาเหตุและวิธีการแก้ปัญหาในภาคเรียนต่อไปเพื่อให้การดำเนินการบรรลุเป้าหมายที่วางไว้ เพื่อพัฒนาโรงเรียนตามวิสัยทัศน์ เป้าหมายและพันธกิจที่ได้วางไว้

4. งบประมาณในการดำเนินงานตามโครงการและงานประจำตามแผนปฏิบัติการ

ผลการใช้งบประมาณในการดำเนินงานตาม โครงการและงานประจำตามแผนปฏิบัติการของ
กลุ่มบริหารงาน กลุ่มสาระการเรียนรู้และกลุ่มงาน ประจำภาคเรียนที่ 1 ปีการศึกษา 2563 แสดงดังตารางที่ 6

ตารางที่ 6 การใช้งบประมาณในการดำเนินงานตามกิจกรรม/โครงการตามแผนปฏิบัติการของ
กลุ่มบริหารงาน กลุ่มสาระการเรียนรู้ และกลุ่มงาน ประจำภาคเรียนที่ 1 ปีการศึกษา 2563

| ที่ | กลุ่มบริหารงาน/กลุ่มสาระการเรียนรู้/ กลุ่มงาน | งบประมาณที่ ได้รับอนุมัติ (บาท) | งบประมาณที่ใช้ ไปทั้งสิ้น (บาท) | คงเหลือ (บาท) | ใช้ไป ร้อยละ |
|-----|--|---------------------------------------|------------------------------------|------------------|-----------------|
| 1 | สำนักงานผู้อำนวยการ | 48,300.00 | 45,081.00 | 3,219.00 | 0.00 |
| 2 | กลุ่มบริหารงบประมาณ | 5,612,200.00 | 4,966,540.37 | 645,659.63 | 88.50 |
| 3 | กลุ่มบริหารงานวิชาการ | 8,238,000.00 | 7,491,416.98 | 774,943.02 | 90.94 |
| 4 | โครงการพิเศษ MLP | 2,746,600.00 | 2,687,520.00 | 59,080.00 | 97.85 |
| 5 | โครงการพิเศษ GSP | 444,600.00 | 444,600.00 | 0.00 | 100.00 |
| 6 | โครงการพิเศษ SME | 1,852,000.00 | 1,834,846.00 | 17,154.00 | 99.07 |
| 7 | โครงการพิเศษ EST | 1,284,800.00 | 986,362.00 | 298,438.00 | 76.77 |
| 8 | โครงการพิเศษ SMTE | 246,300.00 | 241,320.00 | 4,980.00 | 97.98 |
| 9 | โครงการพิเศษ SMBP | 856,600.00 | 621,170.00 | 235,430.00 | 72.52 |
| 10 | โครงการห้องเรียนพิเศษ | 628,300.00 | 538,520.24 | 89,779.76 | 85.71 |
| 11 | กลุ่มบริหารงานทั่วไป | 4,683,500.00 | 4,507,740.48 | 175,759.52 | 96.25 |
| 12 | กลุ่มบริหารงานกิจการนักเรียน | 1,226,900.00 | 1,187,669.00 | 50,866.00 | 96.80 |
| 13 | กลุ่มงานบุคคล | 5,134,100.00 | 3,580,181.50 | 1,554,018.50 | 69.73 |
| 14 | กลุ่มสาระการเรียนรู้ภาษาไทย | 104,000.00 | 83,600.00 | 20,400.00 | 80.38 |
| 15 | กลุ่มสาระการเรียนรู้คณิตศาสตร์ | 109,000.00 | 81,484.00 | 27,516.00 | 74.76 |
| 16 | กลุ่มสาระการเรียนรู้วิทยาศาสตร์ | 308,400.00 | 232,621.00 | 75,779.00 | 75.43 |
| 17 | กลุ่มสาระการเรียนรู้สังคมศึกษา | 103,500.00 | 49,488.00 | 54,012.00 | 47.81 |
| 18 | กลุ่มสาระการเรียนรู้ศิลปะ | 155,800.00 | 111,355.00 | 44,445.00 | 71.47 |
| 19 | กลุ่มสาระการเรียนรู้สุขศึกษา พลศึกษา | 167,000.00 | 134,192.00 | 32,808.00 | 80.35 |
| 20 | กลุ่มสาระการเรียนรู้การงานอาชีพ | 78,300.00 | 75,858.00 | 2,442.00 | 96.88 |
| 21 | กลุ่มสาระการเรียนรู้ภาษาต่างประเทศ | 762,900.00 | 555,996.17 | 206,903.83 | 72.88 |
| 22 | กลุ่มสาระการเรียนรู้ภาษาต่างประเทศ (ภาษาจีน) | 117,900.00 | 24,464.00 | 93,436.00 | 20.75 |

ตารางที่ 6 (ต่อ)

| ที่ | กลุ่มบริหารงาน/กลุ่มสาระการเรียนรู้/ กลุ่มงาน | งบประมาณที่ ได้รับอนุมัติ (บาท) | งบประมาณที่ใช้ ไปทั้งสิ้น (บาท) | คงเหลือ | ใช้ไป ร้อยละ |
|-------------------|--|---------------------------------------|------------------------------------|--------------|-----------------|
| 23 | กลุ่มงานกิจกรรมพัฒนาผู้เรียน | 63,000.00 | 59,360.00 | 3,640.00 | 94.22 |
| 24 | กลุ่มงานนักศึกษาระดับมัธยมศึกษา | 43,000.00 | 40,920.00 | 2,080.00 | 95.16 |
| 25 | กลุ่มงานห้องสมุด | 111,000.00 | 110,906.00 | 94.00 | 99.92 |
| 26 | กลุ่มงานแนะแนว | 41,300.00 | 20,702.00 | 20,598.00 | 50.13 |
| 27 | งานการศึกษาพิเศษเรียนรวม | 14,200.00 | 14,084.00 | 116.00 | 99.18 |
| 28 | กลุ่มงานประกันคุณภาพ | 48,600.00 | 37,302.00 | 11,298.00 | 76.75 |
| 29 | กลุ่มงานนโยบายและแผนงาน | 87,500.00 | 81,642.00 | 5,858.00 | 93.31 |
| 30 | กลุ่มงานชุมชนสัมพันธ์ | 100,000.00 | 87,411.00 | 12,589.00 | 87.41 |
| 31 | กลุ่มงานศูนย์เทคโนโลยีสารสนเทศ (ICT) | 2,201,900.00 | 2,144,841.00 | 57,059.00 | 97.41 |
| 32 | กลุ่มงานงานประชาสัมพันธ์ | 224,800.00 | 210,725.00 | 14,075.00 | 93.74 |
| 33 | งบสำรองจ่าย (อุดหนุน) | 500,000.00 | 497,447.70 | 2,552.30 | 99.49 |
| 34 | งบเงินเหลือจ่าย | 363,400.00 | 222,124.00 | 141,276.00 | 61.12 |
| 35 | งบเงินสมทบการศึกษา | 161,000.00 | 0.00 | 161,000.00 | 0.00 |
| 36 | งบรายได้อื่น | 412,900.00 | 38,191.51 | 374,708.49 | 9.25 |
| รวมงบประมาณ (บาท) | | 39,281,600.00 | 34,047,681.95 | 5,274,013.05 | 86.68 |

จากตารางที่ 6 การใช้งบประมาณในการดำเนินงานตามโครงการและงานประจำตามแผนปฏิบัติราชการของกลุ่มบริหารงาน กลุ่มสาระการเรียนรู้ และกลุ่มงาน ประจำปีการศึกษา 2563 ซึ่งมีงบประมาณทั้งหมด 39,281,600.00 บาท มีการใช้งบประมาณไปทั้งสิ้น 34,047,681.95 บาท คิดเป็นร้อยละ 86.68 โดยพบว่ากลุ่มบริหารงาน กลุ่มสาระการเรียนรู้ และกลุ่มงาน ส่วนใหญ่ใช้งบประมาณสูงกว่าร้อยละ 80 โดยกลุ่มงานที่มีร้อยละการใช้จ่ายเงินของงบประมาณที่ได้รับสูงสุด คือโครงการห้องเรียนพิเศษ GSP ใช้ไปร้อยละ 100 กลุ่มงานที่มีร้อยละการใช้จ่ายเงินของงบประมาณที่ได้รับต่ำสุด คือ กลุ่มสาระการเรียนรู้ภาษาต่างประเทศ (ภาษาจีน) ใช้ไปร้อยละ 20.75 (เนื่องจากสถานการณ์การแพร่ระบาดของโรคโควิด 19 ทำให้ไม่สามารถจ้างครูภาษาจีนจากต่างประเทศได้) อย่างไรก็ตามร้อยละของการใช้เงินดังกล่าวอาจไม่สามารถบอกประสิทธิภาพของงานได้เนื่องจากบางกิจกรรมไม่สามารถดำเนินการให้เสร็จสิ้นได้โดยทางโรงเรียน หรือบางกิจกรรมอาจจะสามารถดำเนินการได้อย่างมีประสิทธิภาพโดยการใช้งบประมาณอย่างประหยัดและคุ้มค่า

5. ผลการประเมินการจัดกิจกรรมตามแผนปฏิบัติราชการ

ผลการจัดกิจกรรมตามโครงการและงานประจำตามแผนปฏิบัติราชการภาคเรียนที่ 1 ประจำปีการศึกษา 2563 ของกลุ่มบริหารงาน กลุ่มสาระการเรียนรู้และกลุ่มงานต่างๆ มีผลการประเมินภาพรวมของการจัดกิจกรรมและการบรรลุเป้าหมาย/ระดับความสำเร็จ เป็นดังตารางที่ 7 กิจกรรม

ตารางที่ 7 สรุปผลการประเมินการบรรลุเป้าหมาย/ระดับความสำเร็จการจัดกิจกรรมตามแผนปฏิบัติราชการของกลุ่มบริหารงาน กลุ่มสาระการเรียนรู้และกลุ่มงาน ประจำปีภาคเรียนที่ 1 ปีการศึกษา 2563

| ที่ | กลุ่มบริหารงาน/กลุ่มสาระการเรียนรู้/ กลุ่มงาน | จำนวน กิจกรรม ทั้งหมด | ระดับความพึงพอใจ | | | ค่าเฉลี่ย | ไม่ได้ ดำเนินการ | ไม่ รายงาน |
|-----|--|-----------------------------|------------------|----|-----------|-----------|---------------------|---------------|
| | | | ดีมาก | ดี | พอ ใช้ | | | |
| 1 | สำนักงานผู้อำนวยการ | 2 | 2 | - | - | 5.00 | - | - |
| 2 | กลุ่มบริหารงบประมาณ | 10 | 10 | - | - | 5.00 | - | - |
| 3 | กลุ่มบริหารงานวิชาการ | 17 | 14 | 2 | - | 4.88 | 1 | - |
| 4 | โครงการพิเศษ MLP | 4 | 2 | 1 | - | 4.67 | 1 | - |
| 5 | โครงการพิเศษ EST | 3 | 1 | - | - | 5.00 | 1 | 1 |
| 6 | โครงการพิเศษ GSP | 3 | 3 | - | - | 5.00 | - | - |
| 7 | โครงการพิเศษ SMTE | 4 | 4 | - | - | 5.00 | - | - |
| 8 | โครงการพิเศษ SME | 4 | 2 | - | - | 5.00 | - | 2 |
| 9 | โครงการพิเศษ SMBP | 2 | 2 | - | - | 5.00 | - | - |
| 10 | โครงการห้องเรียนพิเศษ | 4 | 4 | - | - | 5.00 | - | - |
| 11 | กลุ่มบริหารงานบริหารทั่วไป | 10 | 9 | 1 | - | 4.90 | - | - |
| 12 | กลุ่มบริหารงานกิจการนักเรียน | 15 | 11 | 4 | - | 4.73 | - | - |
| 13 | กลุ่มงานบุคคล | 11 | 11 | - | - | 5.00 | - | - |
| 14 | กลุ่มสาระการเรียนรู้ภาษาไทย | 7 | 5 | - | - | 5.00 | 2 | - |
| 15 | กลุ่มสาระการเรียนรู้คณิตศาสตร์ | 6 | 3 | 3 | - | 4.50 | - | - |
| 16 | กลุ่มสาระการเรียนรู้วิทยาศาสตร์ | 7 | 3 | - | - | 5.00 | 4 | - |
| 17 | กลุ่มสาระการเรียนรู้สังคมศึกษา | 7 | 3 | 1 | - | 4.75 | 3 | - |
| 18 | กลุ่มสาระการเรียนรู้ศิลปะ | 2 | 2 | - | - | 5.00 | - | - |

ตารางที่ 7 (ต่อ)

| ที่ | กลุ่มบริหารงาน/กลุ่มสาระการเรียนรู้/ กลุ่มงาน | จำนวน กิจกรรม ทั้งหมด | ระดับความพึงพอใจ | | | ค่าเฉลี่ย | ไม่ได้ ดำเนินการ | ไม่ รายงาน |
|-----|--|-----------------------------|------------------|-----------|----------|-------------|---------------------|---------------|
| | | | ดีมาก | ดี | พอ | | | |
| | | | | | ใช้ | | | |
| 19 | กลุ่มสาระการเรียนรู้สุขศึกษา พลศึกษา | 7 | 2 | 2 | - | 4.50 | - | 3 |
| 20 | กลุ่มสาระการเรียนรู้การงานอาชีพและเทคโนโลยี | 3 | 3 | - | - | 5.00 | - | - |
| 21 | กลุ่มสาระการเรียนรู้ภาษาต่างประเทศ | 5 | - | 3 | 1 | 3.75 | 1 | - |
| 22 | กลุ่มศูนย์ภาษาจีน | 2 | - | 1 | - | 4.00 | 1 | - |
| 23 | งานกิจกรรมพัฒนาผู้เรียน | 6 | 4 | - | - | 5.00 | - | 2 |
| 24 | งานนักศึกษาวิชาทหาร | 4 | 4 | - | - | 5.00 | - | - |
| 25 | กลุ่มงานห้องสมุด | 1 | | 1 | - | 4.00 | - | - |
| 26 | กลุ่มงานแนะแนว | 4 | 3 | 1 | - | 4.75 | - | - |
| 27 | งานการศึกษาพิเศษเรียนรวม | 1 | 1 | - | - | 5.00 | - | - |
| 28 | กลุ่มงานประกันคุณภาพ | 4 | 3 | - | - | 5.00 | - | 1 |
| 29 | กลุ่มงานนโยบายและแผนงาน | 3 | 3 | - | - | 5.00 | - | - |
| 30 | กลุ่มงานชุมชนสัมพันธ์ | 1 | 1 | - | - | 5.00 | - | - |
| 31 | กลุ่มงานศูนย์เทคโนโลยีสารสนเทศ (ICT) | 11 | 4 | 6 | 1 | 4.27 | - | - |
| 32 | กลุ่มงานประชาสัมพันธ์ | 3 | 2 | 1 | - | 4.67 | - | - |
| 33 | งบสำรองจ่าย (อุดหนุน) | 1 | 1 | - | - | 5.00 | - | - |
| 34 | งบสำรองจ่าย (บำรุงการศึกษา) | 1 | 1 | - | - | 5.00 | - | - |
| 35 | งบสมทบการศึกษา | 1 | 1 | - | - | 5.00 | | |
| 36 | งบรายได้อื่นๆ | 1 | 1 | - | - | 5.00 | - | - |
| | รวม | 177 | 125 | 27 | 2 | 4.80 | 14 | 9 |

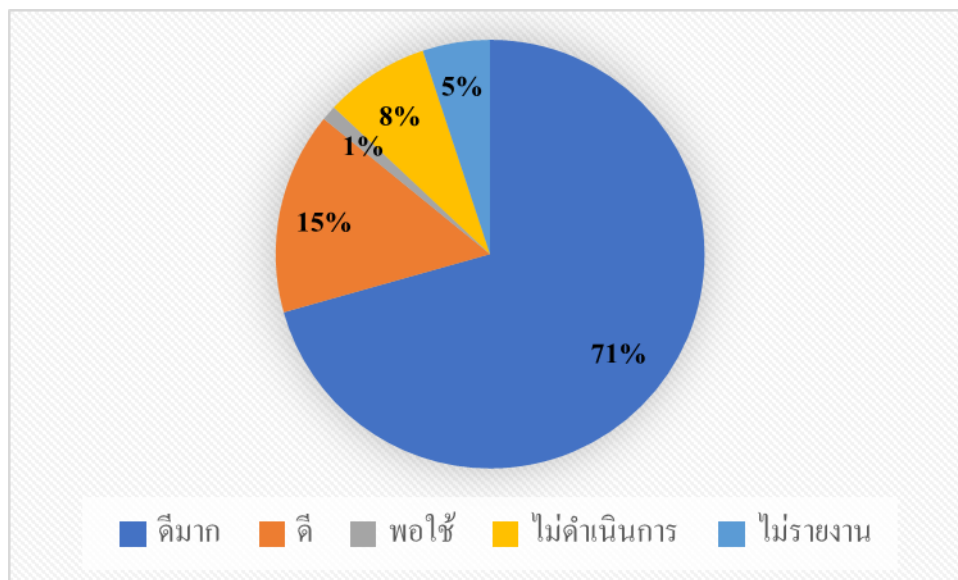

ภาพที่ 7 แผนภูมิแสดงจำนวนกิจกรรมและผลการประเมินการจัดกิจกรรมตามแผนปฏิบัติการ

จากตารางที่ 7 พบว่าผลการประเมินการจัดกิจกรรมตามแผนปฏิบัติการ มีทั้งหมด 177 กิจกรรม โดยผลการประเมินการบรรลุเป้าหมายความสำเร็จในการจัดกิจกรรม พบว่าโดยภาพรวมกิจกรรมที่มีผลการประเมินอยู่ในระดับดีมาก มีค่าเฉลี่ยระดับความพึงพอใจเท่ากับ 4.80 โดยมีกิจกรรมที่มีผลการประเมินอยู่ในระดับดีมากคิดเป็นร้อยละ 71 มีกิจกรรมที่มีผลการประเมินอยู่ในอยู่ระดับดีคิดเป็นร้อยละ 15 นอกจากนี้มีกิจกรรมที่ไม่ได้ดำเนินการทั้งหมด 14 กิจกรรม คิดเป็นร้อยละ 8 ของกิจกรรมทั้งหมด 177 กิจกรรม อย่างไรก็ตามกิจกรรมส่วนใหญ่ได้ดำเนินการเสร็จสิ้นเรียบร้อยภายในเวลาที่กำหนดและมีผลการดำเนินงานบรรลุเป้าหมาย แสดงให้เห็นถึงความสำเร็จในการพัฒนาการจัดการศึกษาของโรงเรียน ส่งเสริมให้ผู้เรียนได้พัฒนาตนเองได้อย่างมีประสิทธิภาพ และช่วยพัฒนาสถานศึกษาบริหารจัดการบรรลุตามแผนกลยุทธ์ให้บรรลุตามเป้าหมายพันธกิจ และวิสัยทัศน์ที่กำหนดไว้